



Asistent de completare la distanță a documentelor suport necesare pentru întocmirea rapoartelor de garanții nucleare generate din baza de date a zonei de bilanț material a micilor deținători de materiale nucleare din România (WRMZ)

Manual de Utilizare

Cuprins

1. Instalare aplicație

[Instalare inițială aplicație](#)

[Instalare actualizări aplicație](#)

2. Utilizare aplicație

- Modul Autentificare

[Introducere Utilizator și parolă](#)

[Modificare parolă](#)

- Modul Liste de Inventar

[Adăugare antet inventar nou](#)

[Vizualizare înregistrări inventar curent](#)

[Adăugare înregistrări compuși chimici în inventarul curent](#)

[Adăugare înregistrări instalații în inventarul curent](#)

[Import înregistrări din inventarul precedent](#)

[Modificare înregistrări compuși chimici în inventarul curent](#)

[Modificare înregistrări instalații în inventarul curent](#)

[Stergere înregistrări din inventar](#)

[Validare inventar](#)

[Imprimare și semnare a inventarului](#)

[Salvare în aplicație a copiei scanate a Listei de inventar](#)

- **Modul Notificări**

- [Adăugare notificare nouă](#)
- [Adăugare înregistrări în notificare](#)
- [Modificare înregistrări în notificare](#)
- [Ștergere înregistrări din notificare](#)
- [Validare notificare](#)
- [Imprimare și semnare notificare](#)
- [Salvarea în aplicație a copiei scanate a notificării](#)

- **Modul Informări lunare**

- [Generare Informare lunară](#)
- [Generare Informare lunară pentru compuși chimici](#)
- [Generare Informare lunară pentru instalații radiologice](#)
- [Imprimare și semnare Informare lunară](#)
- [Validare Informare lunară](#)
- [Salvarea în aplicație a Informării lunare](#)

- **Modul Solicități de Acordare sau modificare a codurilor de garanții**

- [Inițierea unei cereri de acordare de coduri de garanții pentru materialele nucleare noi](#)
- [Inițierea unei cereri de modificare de coduri de garanții pentru materialele nucleare existente, dar care au suferit modificări](#)
- [Încărcarea versiunilor scanate a documentelor justificative](#)
- [Confirmarea adăugării sau modificării codului de garanții de către CNCAN prin Serviciul Garanții Nucleare, Protecție Fizică și Minerit](#)

3. Registru de corespondență

Instalare aplicație

Pentru instalarea aplicației, se deschide fișierul SetupWinCoreClient.msi.

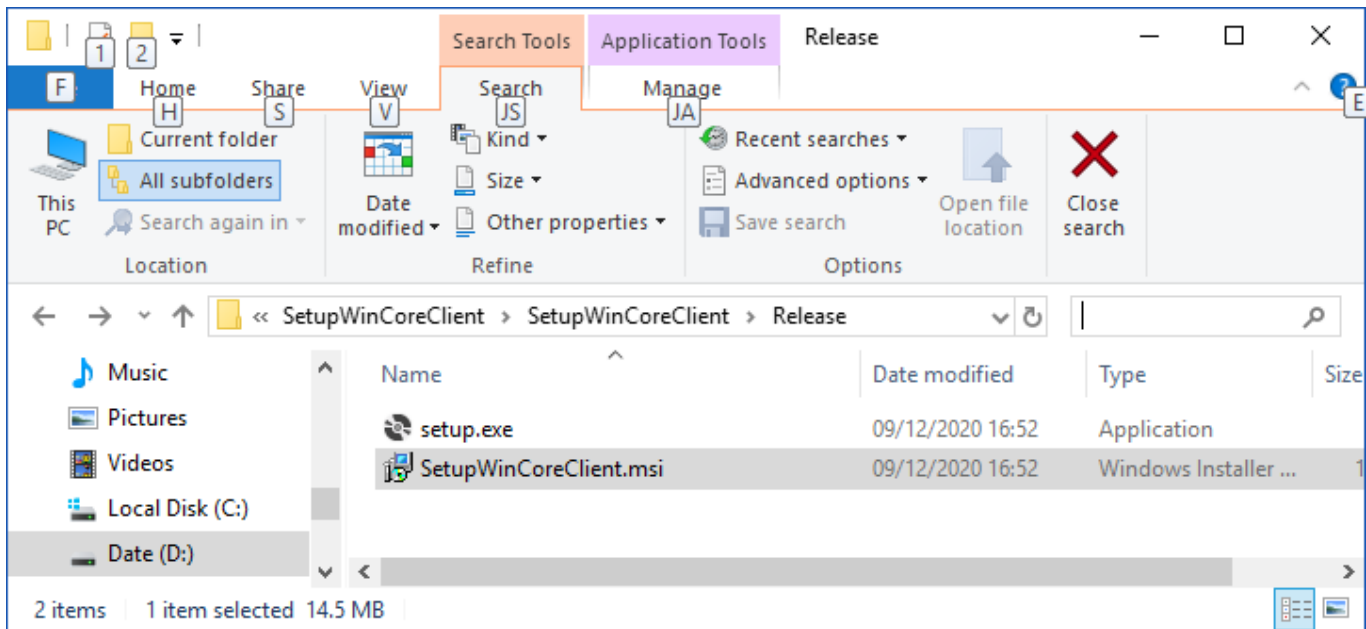

Apare meniul de instalare al aplicației

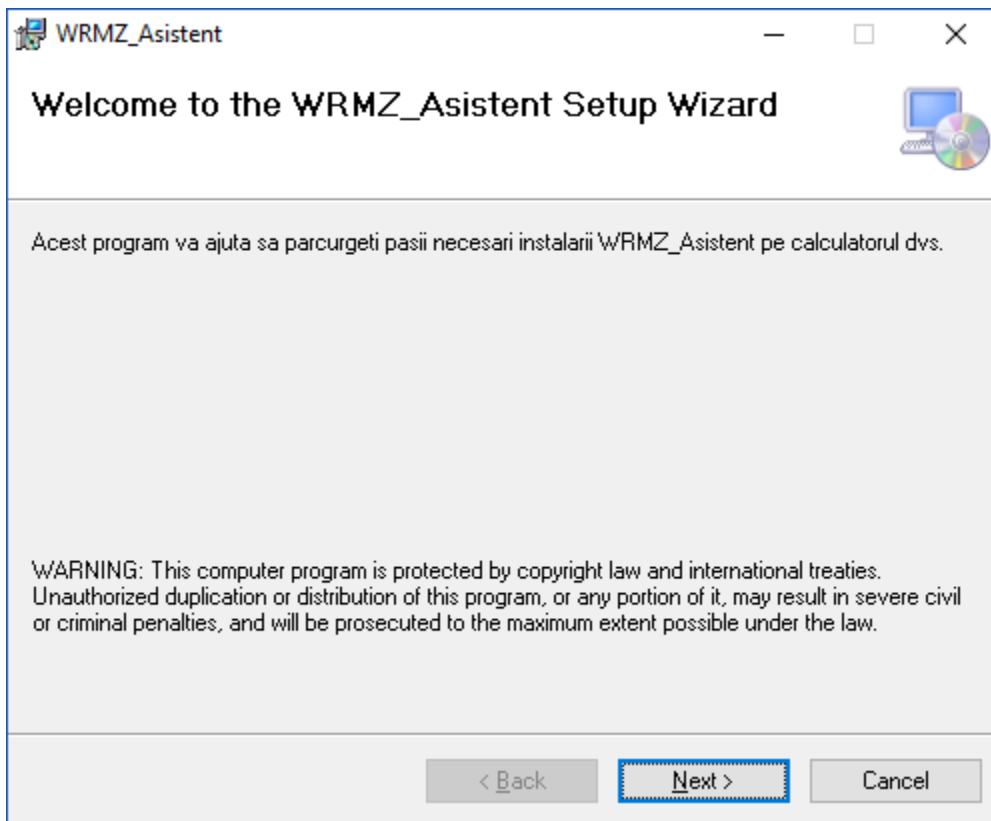

Se apasă Next

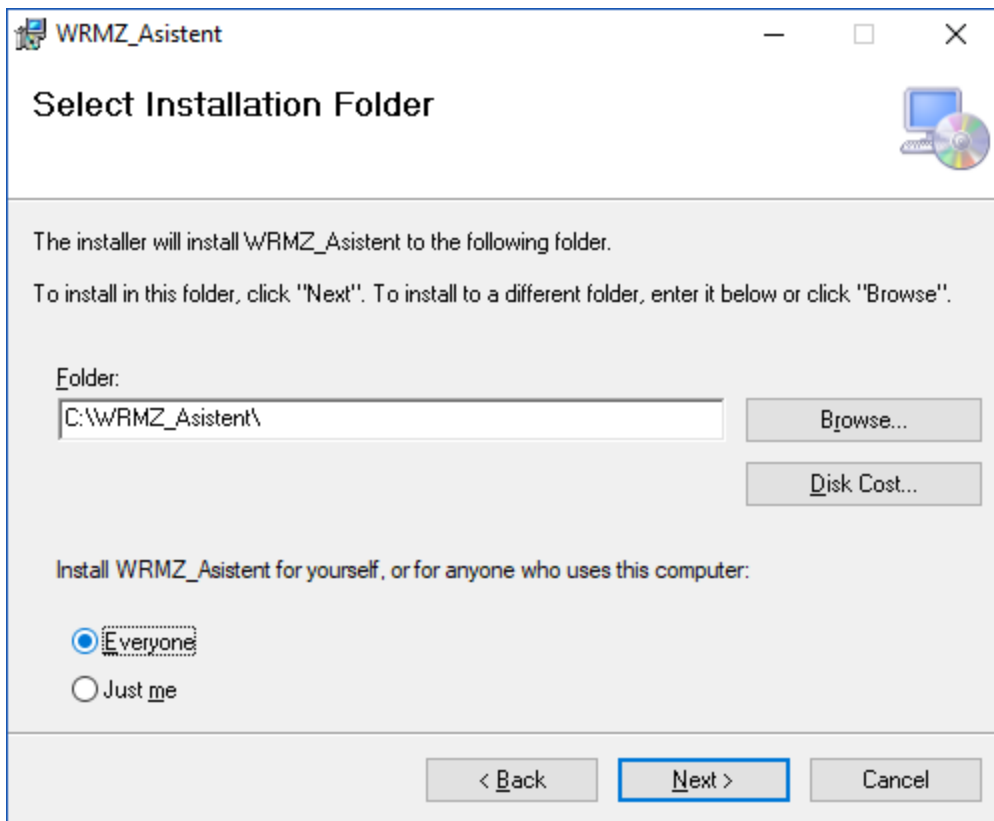

Directorul implicit de instalare este C:\WRMZ_Asistent\ . Dacă se dorește instalarea într-un alt director, se poate face modificarea în câmpul Folder: din forma de mai sus. Se apasă Next.

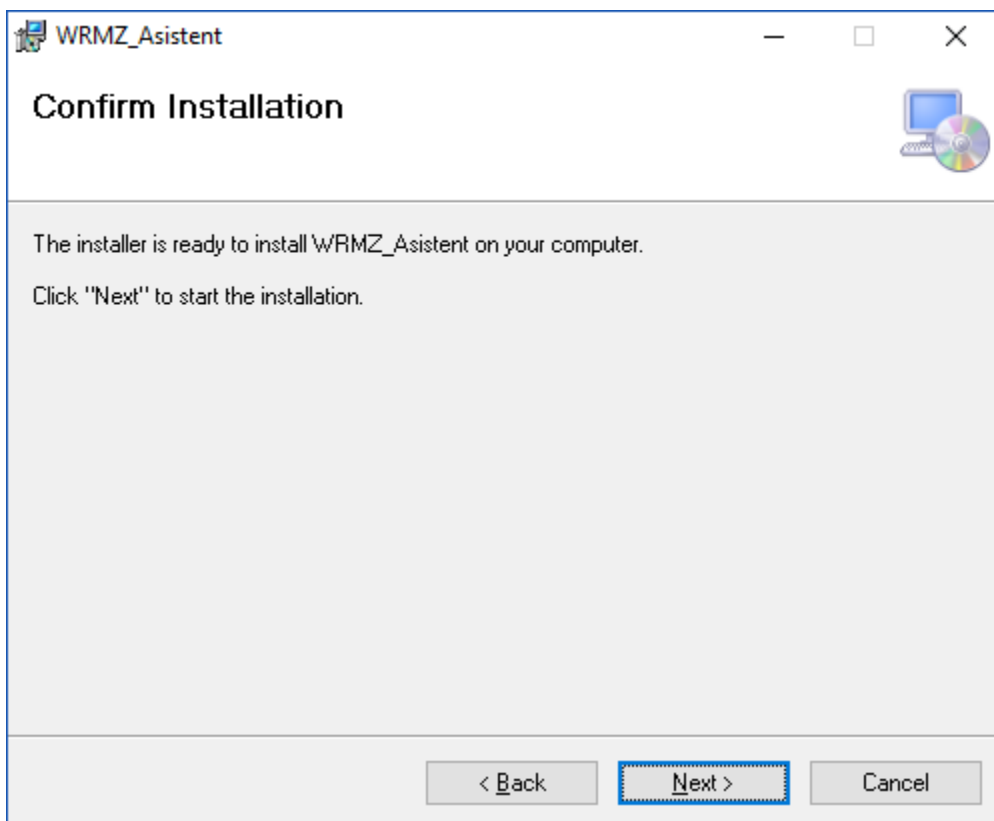

Se cere confirmarea finală a aplicației. Se apasă Next. Poate apărea forma de dialog Windows-ului, care să ceară din nou permisiune utilizatorului pentru instalarea aplicației. Se confirmă permisiunea.

După confirmare, urmează o sesiune de descărcare (download) a aplicației de pe server-ul CNCAN, la sfârșitul căreia apare mesajul de încheiere a instalării.

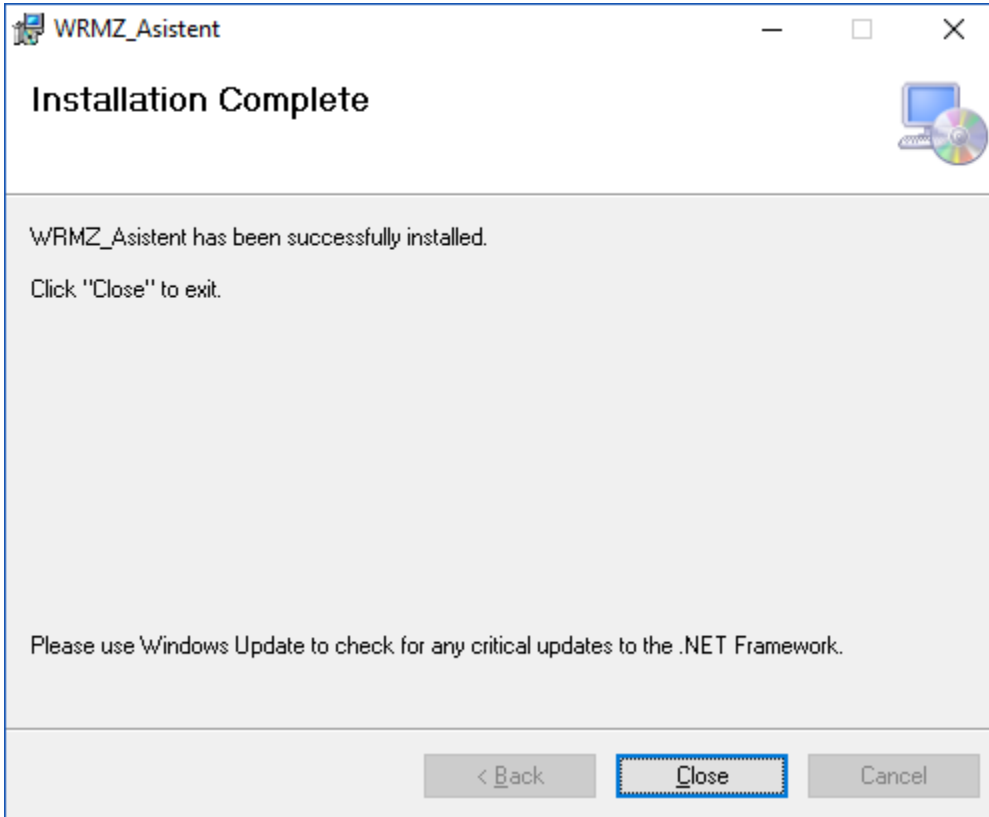

Se apasă Close.

Pe desktop, în partea dreaptă va apărea următoarea iconiță (shortcut), la apăsarea căreia se pornește aplicația.



Instalare actualizări aplicație

În situația în care este disponibilă o versiune actualizată a aplicației, atunci, la pornirea aplicației, va fi activată fereastra de actualizare, pe care se apasă butonul "Update".

După aceasta, se vor urma pașii de instalare prezentați mai sus, în capitolul Instalare Aplicație.

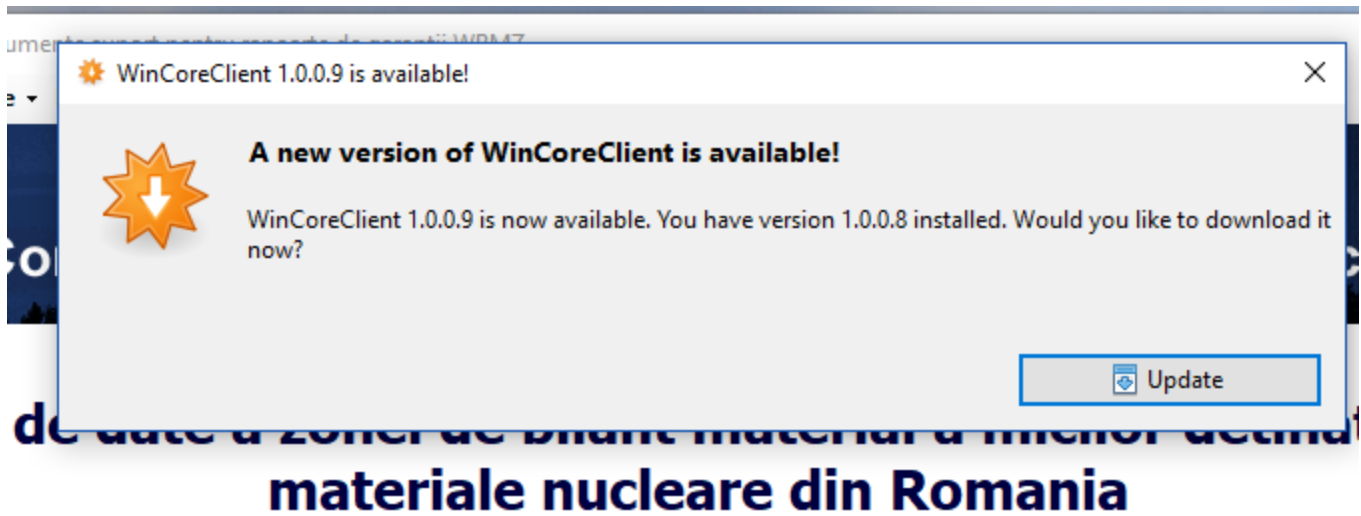

Utilizarea aplicației

Pornirea aplicației se face apăsând iconița



De asemenea, pornirea se poate face și din meniul de start al Windows, de la butonul "WRMZ Completare Documente".

Meniul principal

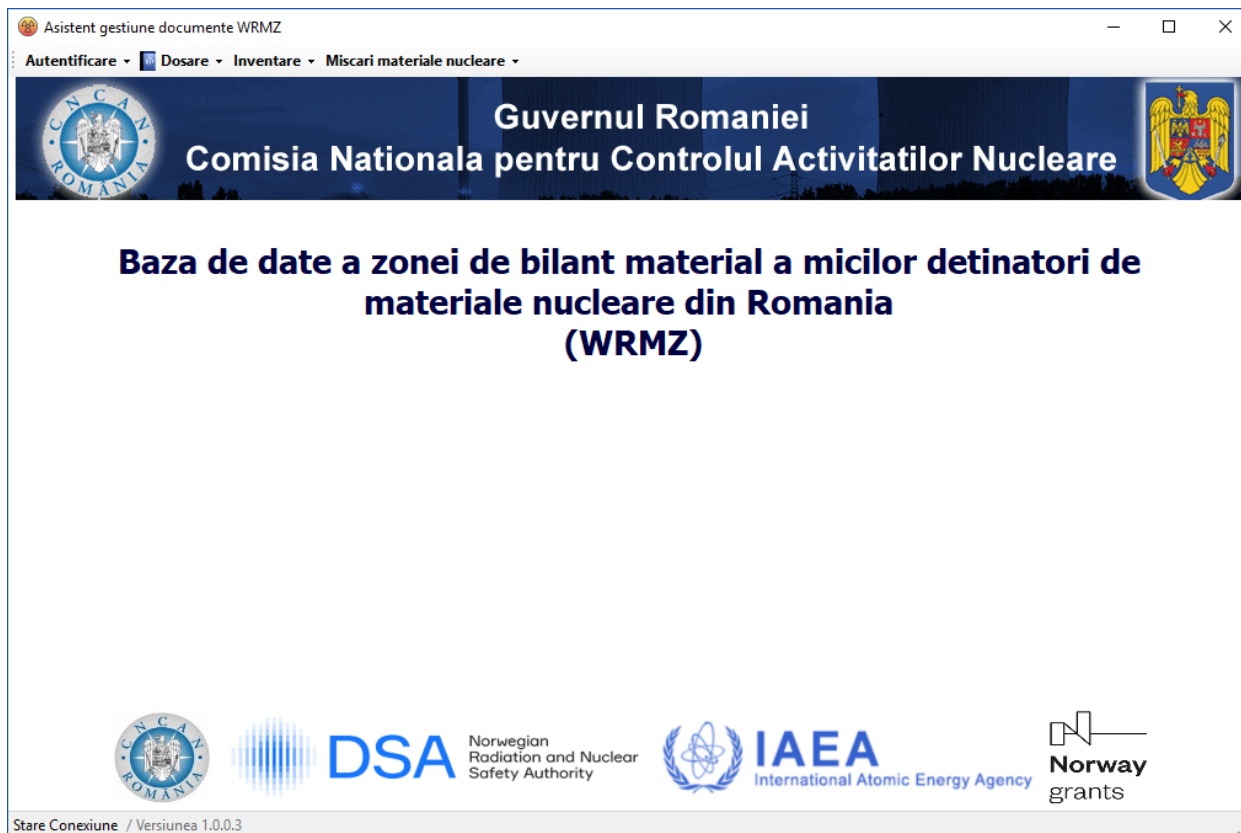

Logare în program

Se apasă în meniu : Autentificare->Autentificare

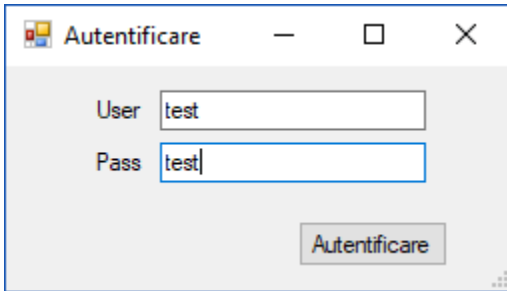

Se completează câmpurile User și Parola, se apasă butonul Autentificare.

În cazul în care datele introduse nu sunt corecte, apare un mesaj de eroare. Se apasă OK și se reia introducerea datelor.

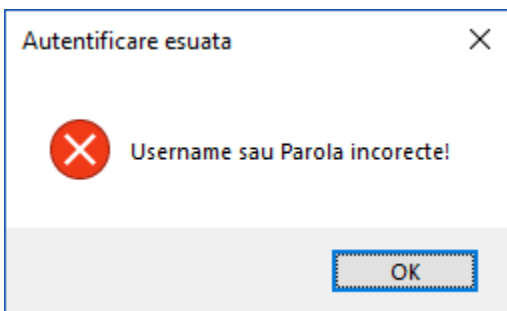

În cazul în care Utilizatorul și parola sunt corecte, se activează în Meniul Principal butoanele Dosare, Inventare, Mișcări materiale nucleare.

În bara de stare, aflată în partea de jos a formei principale, apare mesajul "Conexiune activă / Nume deținător".



Modificare parolă

Autentificare-> Schimbare parolă

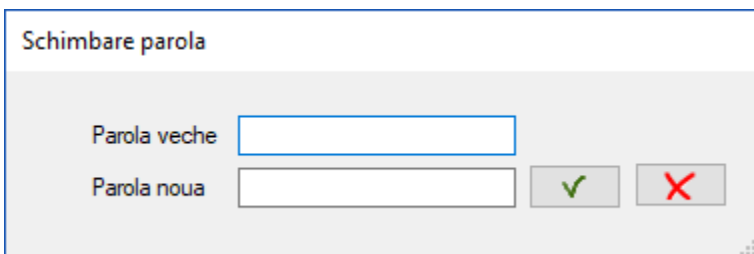

Se introduc parola veche și cea noua și se apasă butonul Confirmare (✓).

În cazul în care se abandonează Schimbarea parolei, se apasă butonul Anulare (✗).

Completare și Consultare Inventare

Autentificare ▾ Dosare ▾ Inventare ▾ Miscari materiale nucleare ▾

Consultare Lista Inventare

Lista Inventare

Criterii Filtrare Data Initiala 01.10.2020 ✕ Data Finala 19.10.2020 ✕ Dosar si Mesaje Asociate

1 of 3 Refresh Lista Vizualizare Inventar Rapoarte + Adaugare Modificare ✕ Stergere

PIT	Data	Holder	BTC No	Are Inregistrari	Validat	Preluat WRMZ	Responsabil
<input checked="" type="checkbox"/>	01/10/2020	Institutul Național de Cercetare Dezvol...	35	<input checked="" type="checkbox"/>	<input type="checkbox"/>	<input type="checkbox"/>	gica hagi
<input type="checkbox"/>	01/10/2020	Institutul Național de Cercetare Dezvol...	35	<input checked="" type="checkbox"/>	<input type="checkbox"/>	<input type="checkbox"/>	kkk
<input type="checkbox"/>	01/10/2020	Institutul Național de Cercetare Dezvol...	35	<input type="checkbox"/>	<input type="checkbox"/>	<input type="checkbox"/>	eu

Apare **Lista de Inventare**, care cuprinde datele din antetele inventarelor introduse, afișate în ordine cronologică.

În partea superioară a formei apare filtrul de perioadă (interval de timp) pentru care sunt afișate Inventarele.

Pentru a nu supraîncărca rețeaua, filtrul este presetat pentru informațiile introduse în luna curentă.

Criterii Filtrare Data Initiala 01.10.2020 ✕ Data Finala 19.10.2020 ✕

În cazul în care se dorește schimbarea perioadei afișate, se modifică data inițială sau data finală a filtrului, după care, pentru a reîncărca datele, se apasă butonul **Refresh Lista**.

1 of 3 Refresh Lista Vizualizare Inventar

Lista afișată cuprinde astfel doar inventarele introduse în perioada selectată.

În listă sunt afișate doar informațiile de identificare ale inventarului (antet).

Vizualizarea înregistrărilor din Inventar

Pentru a putea vizualiza înregistrările unui Inventar, se parcurg următorii pași:

- Se deplasează cursorul (sau mouse-ul) pe Antetul dorit

PIT	Data	Holder	BTC No	Are Inregistrari	Validat	Preluat WRMZ	Responsabil
<input type="checkbox"/>	01/10/2020	Institutul Național de Cercetare Dezvol...	35	<input checked="" type="checkbox"/>	<input type="checkbox"/>	<input type="checkbox"/>	gica hagi
<input checked="" type="checkbox"/>	01/10/2020	Institutul Național de Cercetare Dezvol...	35	<input checked="" type="checkbox"/>	<input type="checkbox"/>	<input type="checkbox"/>	kkk
<input type="checkbox"/>	01/10/2020	Institutul Național de Cercetare Dezvol...	35	<input type="checkbox"/>	<input type="checkbox"/>	<input type="checkbox"/>	eu

- Se apasă butonul Vizualizare Inventar

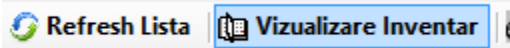

Se deschide astfel forma corespunzătoare inventarului selectat:

NcIt	BTC No	Locatie	Batch	Instalatie Denumire	Instalatie Sena / Numar	Tip MN	Categ. Mat	Cant	Element Weight	Isotopi	Fissile Weight	Formula Chimica	Element Weight Per Item	Total Element Weight Per Lot
1	35	BICPMRR - 1	BICPMRRE4X ...	Precipitat de diur...		COMPU...	N	36	680.000		0.000	2+2 = 3	20.000	60.0
2	35	BICPMRR - 1	BICPMRRF5 ...	DUNA		COMPU...	N	60	90.000		0.000	hnsi06	2.130.000	440.0
3	35	BICPMRR - 1	BICPMRRE4X ...	Precipitat de diur...		COMPU...	N	50	5.000		0.000	3+2 = 7	10.000	30.0
4	35	BICPMRR - 1	BICPMRRF4 ...	DUNaF4		COMPU...	N	0	30.000		0.000	DN CH3	30.000	30.0

În partea superioară sunt afișate datele de identificare ale inventarului curent, și un set de criterii de filtrare a datelor din listă.

În partea inferioară se află lista cu codurile cuprinse în inventar, ordonate în ordinea Numărului curent.

Operațiile de completare ale Inventarului

Adăugarea unui Inventar nou

Adăugarea unui inventar nou presupune 2 pași:

1. Adăugarea antetului, care conține datele de identificare
2. Adăugarea codurilor corespunzătoare, conform situației la data inventarului

În Lista Inventare, se apasă butonul "Adăugare"

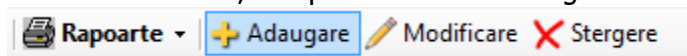

Apare forma în care se introduc datele antetului, respectiv:

Data Inventarului, PIT (dacă este necesar, se bifează căsuța), persoana responsabilă

Data Inventarului

Data: 31/10/2020 PIT

Responsabil: Dragan Vasile

Dacă datele sunt corecte, se confirmă, și noul antet este adăugat în Lista de Inventare.

<input type="checkbox"/>	31/10/2020	ENERGOMONTAJ SA	12	<input type="checkbox"/>	<input type="checkbox"/>	<input type="checkbox"/>	Dragan Vasile
--------------------------	------------	-----------------	----	--------------------------	--------------------------	--------------------------	---------------

Modificare date antet inventar

Dacă mai târziu se dorește modificarea datelor din antet, se procedează astfel:

Se selectează linia corespunzătoare din Lista de Inventare.

Se apasă butonul Modificare.

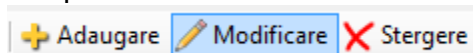

Se procedează la fel ca la adăugare antet inventar.

Completare înregistrări în inventar

Pentru a putea adăuga, modifica sau șterge înregistrări din Inventar, se procedează astfel:

Se selectează inventarul dorit din Lista de Inventare

Criterii Filtrare Data Initiala 01.10.2020 ✗ Data Finala 21.10.2020 ✗

1 of 1 Refresh Lista Vizualizare Inventar Rapoarte + A

PIT	Data	Holder	BTC No	Are Inregistrari	Validat
<input type="checkbox"/>	01/10/2020	Institutul Național de Cercetare Dezvol...	35	<input type="checkbox"/>	<input type="checkbox"/>

Se apasă butonul "Vizualizare Inventar"

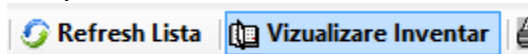

Se intră în Lista de Înregistrări corespunzătoare inventarului selectat

Inventar

BTC nr 35 Detinator Institutul National de Cercetare Dezvoltare pentru Metale și Resurse Radioactive - ICPMRR
INVENTAR din 01.08.2020

Tiparire

Criterii filtrare BatchNo Batch Material Categ. Mat. Izotop Stoc Zero Stoc Negativ

Items ElementWeight FissileWeight

1 of 5 | Preluare Date din Inventarul Precedent | Adaugare | Modificare | Stergere

	NrCrt	BTC No	Locatie	Batch	Instalatie Denumire	Instalatie Seria / Numar	Tip MN	Categ. Mat	Cant	Element Weight	Isotop	Fissile Weight	Fomula Chimica	Element Weight Per Item	T W L
▶	1	35	BICPMRR - 1	BICPMRRE4X ...	Precipitat de diur...		COMPU...	N	36	680.000		0.000	2+2 = 3	20.000	
	2	35	BICPMRR - 1	BICPMRRF5 ...	DUNA		COMPU...	N	60	90.000		0.000	hnsi06	2.130.000	
	3	35	BICPMRR - 1	BICPMRRE4X ...	Precipitat de diur...		COMPU...	N	50	5.000		0.000	3+2 = 7	10.000	
	4	35	BICPMRR - 1	BICPMRRF4 ...	DUNaF4		COMPU...	N	0	30.000		0.000	DN CH3	30.000	
	5	35	BICPMRR - 1	BICPMRRF4 ...	DUNaF4		COMPU...	N	1	10.650		0.000	CHN2	10.650	

Completarea Inventarului presupune următoarele operații:

Adăugare, Modificare, Ștergere Înregistrări.

De asemenea, mai există o operație destinată scurtării timpului necesar completării – **Preluare Date din Inventarul Precedent**, care, în cazul în care există deja un inventar completat, poate importa toate înregistrările acestuia în inventarul curent, rămânând doar să se modifice cifrele, acolo unde este necesar.

Adăugare înregistrări în inventar

Există butoane separate pentru adăugare Compus Chimic sau Instalație, întrucât datele ce trebuie introduse sunt diferite.

Adăugare Compus Chimic

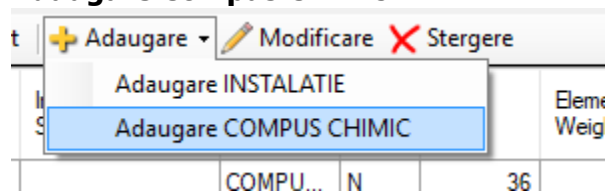

Inregistrare COMPUS CHIMIC

Nr Crt :	<input type="text" value="1"/>
Nr. BTC :	<input type="text" value="35"/>
Locatie :	<input type="text" value="BICPMRR - 1"/>
Lot (Batch):	<input type="text" value="BICPMRR1"/> <input type="button" value="Selectare Coduri"/>
Instalatie Denumire:	<input type="text" value="Uranyl nitrate"/>
Instalatie Seria Numar:	<input type="text"/>
Tip MN:	<input type="text" value="COMPUS CHIMIC"/>
Numar obiecte din lot (Items):	<input type="text" value="1"/>
Material Nuclear:	<input type="text" value="N"/>
Fomula Chimica:	<input type="text" value="U 232"/>
Masa materialului nuclear din fiecare obiect (Item)(g):	<input type="text" value="10 g"/> <input type="text" value="3 g"/>
Masa totala a materialului nuclear din lot (Batch) (g):	<input type="text" value="13 g"/>
Masa de element (N / Th / Pu) din fiecare obiect (item)	<input type="text" value="10 g U"/> <input type="text" value="3g Th"/>
Masa de element din fiecare lot (batch) (g):	<input type="text" value="13.000"/>
Masa Izotop (g):	<input type="text" value="0.000"/>
Izotop:	<input type="text"/>
In Afara Locatiei:	<input type="checkbox"/>
Zona :	<input type="text"/>
Comment:	<input type="text"/>

Numărul curent este generat automat la adăugare. Poate fi modificat, în caz că este necesar.

Locația , în cazul în care există mai multe, se selectează din butonul "Locație".

Pentru a se alege codul ce trebuie introdus, se apasă butonul "Selectare cod", care deschide lista de coduri.

BatchListForm

1 of 6

	Batch	Tip MN	Elem. Categ	Izotop	Instalatie Denumire	Instalatie Seria / Numar
▶	BICPMRRAc5X	COMPUS CHIMI...	N		Soluție etalon acetat de uranil	
	BICPMRRE4\1	COMPUS CHIMI...	N		Etalon U in cutie Aspargon	
	BICPMRRE4X	COMPUS CHIMI...	N		Precipitat de diuranat de sodiu	
	BICPMRRF4	COMPUS CHIMI...	N		DUNaF4	
	BICPMRRF5	COMPUS CHIMI...	N		DUNA	
	BICPMRRG3	COMPUS CHIMI...	N		DUA	

Selecția se face prin deplasarea la codul dorit și click stânga pe rândul corespunzător.

	Batch	Tip MN	Elem. Categ	Izotop	Instalatie Denumire	Instalatie Seria / Numar
	BICPMRRAc5X	COMPUS CHIMI...	N		Soluție etalon acetat de uranil	
	BICPMRRE4\1	COMPUS CHIMI...	N		Etalon U in cutie Aspargon	
	BICPMRRE4X	COMPUS CHIMI...	N		Precipitat de diuranat de sodiu	
▶	BICPMRRF4	COMPUS CHIMI...	N		DUNaF4	
	BICPMRRF5	COMPUS CHIMI...	N		DUNA	
	BICPMRRG3	COMPUS CHIMI...	N		DUA	

Se închide forma.



Se confirmă alegerea

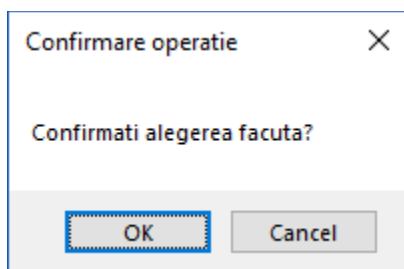

Datele despre cod au fost transferate

Lot (Batch):	BICPMRRF4	Se
Instalatie Denumire:	DUNaF4	
Instalatie Seria Numar:		
Tip MN:	COMPUS CHIMIC	
Numar obiecte din lot (Items):	0	
Material Nuclear:	N	
Fomula Chimica:		

Se completează datele referitoare la formula chimică și cantități.

În cazul în care articolul nu se află la data inventarului în locație, se bifează căsuța "În afara locației" și se selectează Zona în care se află faptic.

Se poate explica în Comentariu unde se află și până când.

In Afara Locatiei:	<input checked="" type="checkbox"/>
Zona :	WRME
Comment:	Se afla in alta parte pana la data ...

După completarea formei, se apasă butonul (✓) Confirmare și înregistrarea va fi adăugată la listă.

În cazul în care se dorește anularea operației, se apasă (✗).

Adăugare Instalație

+ Adaugare	✎ Modificare	✗ Stergere
<ul style="list-style-type: none"> Adaugare INSTALATIE Adaugare COMPUS CHIMIC 		

Forma de completare a Instalației diferă de cea a Compușilor Chimici.

Modul de completare al Locației și Selectarea Codurilor este identic cu cel al compușilor chimici.

Inregistrare INSTALATIE

Nr Crt :

Nr. BTC :

Locatie :

Lot (Batch):

Instalatie Denumire:

Instalatie Seria Numar:

Tip MN:

Material Nuclear:

Numar obiecte din lot (Items):

Masa totala a materialului nuclear (g):

Masa Izotop (g):

Izotop:

In Afara Locatiei:

Zona :

Comment:

Modificare înregistrări în inventar

Modificare Compus Chimic

Se selectează înregistrarea dorită din listă, după care se apasă butonul Modificare

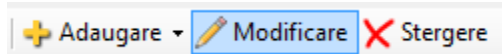

Apare forma de completare pentru înregistrare Compus Chimic. Se procedează similar ca la Adăugare.

Inregistrare COMPUS CHIMIC

Nr Crt :

Nr. BTC :

Locatie :

Lot (Batch):

Instalatie Denumire:

Instalatie Seria Numar:

Tip MN:

Numar obiecte din lot (Items):

Material Nuclear:

Fomula Chimica:

Masa materialului nuclear din fiecare obiect (Item)(g):

Masa totala a materialului nuclear din lot (Batch) (g):

Masa de element (N / Th / Pu) din fiecare obiect (item)

Masa de element din fiecare lot (batch) (g):

Masa Izotop (g):

Izotop:

In Afara Locatiei:

Zona :

Comment:

În cazul în care se modifică numărul curent, după confirmarea modificării, numărul curent este recalculat automat pentru tot inventarul.

Modificare Instalație

Se selectează înregistrarea dorită din listă, după care se apasă butonul Modificare

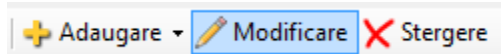

Apare forma de completare pentru înregistrare Instalație. Se procedează similar ca la Adăugare.

Inregistrare INSTALATIE

Nr Crt :

Nr. BTC :

Locatie :

Lot (Batch):

Instalatie Denumire:

Instalatie Seria Numar:

Tip MN:

Material Nuclear:

Numar obiecte din lot (Items):

Masa totala a materialului nuclear (g):

Masa Izotop (g):

Izotop:

In Afara Locatiei:

Zona :

Comment:

În cazul în care se modifică numărul curent, după confirmarea modificării, numărul curent este recalculat automat pentru tot inventarul.

Ștergere Înregistrare din Inventar

Se selectează din listă înregistrarea ce se dorește a fi ștersă.

	12	12	BEMONTAJ-1 ...	BEMONTAJTEM...	GAMARID-192/120M		INSTAL...
▶	13	12	BEMONTAJ-1 ...	BEMONTAJTEM...	GAMARID-192/120M		INSTAL...
	14	12	BEMONTAJ-1 ...	BEMONTAJTEM...	GAMARID-192/120M		INSTAL...

Se apasă Butonul Ștergere în (✗) meniul listei.

Se cere confirmarea operației. **Atenție ! Ștergerea, odată confirmată, este ireversibilă!**

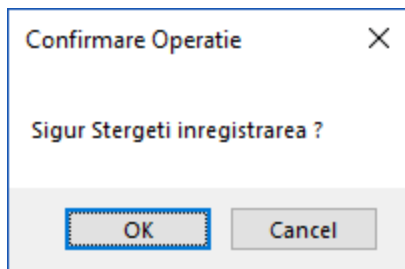

După operația de ștergere a unei înregistrări din inventar, numărul curent este recalculat automat pentru tot inventarul.

Preluare date din inventarul precedent

În cazul adăugării unui inventar nou, de exemplu pentru luna curentă, se pot prelua înregistrările din luna precedentă, urmând a se face doar modificări, acolo unde s-au produs schimbări.

Atenție! Dacă se folosește această procedură, trebuie lansată înainte de a face vreo adăugare în inventarul curent, deoarece procedura șterge în prealabil toate înregistrările din inventarul curent, după care le importă pe cele din inventarul precedent.

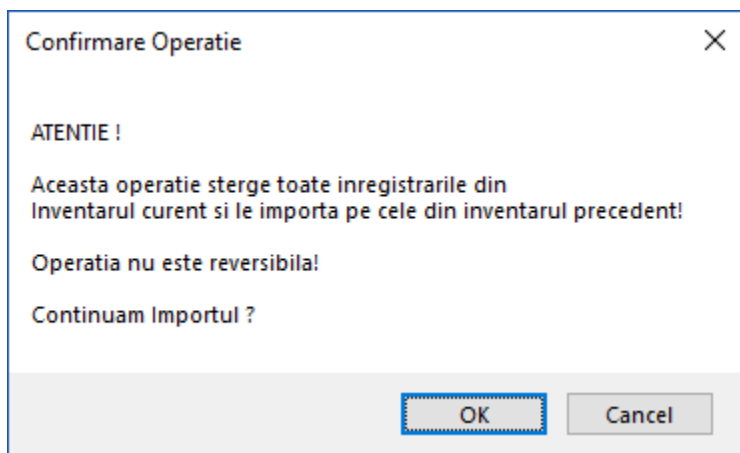
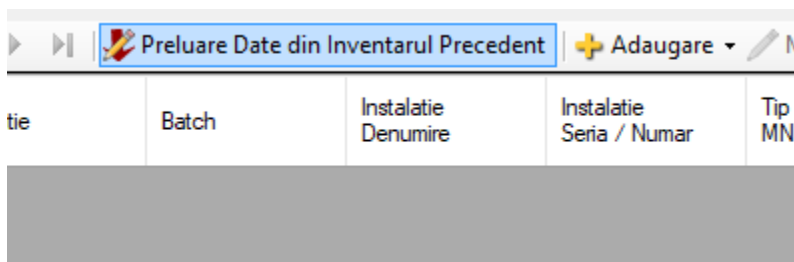

Inventar

BTC nr 35 Detinator Institutul Național de Cercetare Dezvoltare pentru Metale și Resurse Radioactive - ICPMRR
INVENTAR din 01.08.2020

Tiparire

Criterii filtrare BatchNo Batch Material Categ. Mat. Izotop Stoc Zero Stoc Negativ

Items ElementWeight FissileWeight

of 5 | Preluare Date din Inventarul Precedent | Adaugare | Modificare | Stergere

NrCrt	BTC No	Locatie	Batch	Instalatie Denumire	Instalatie Seria / Numar	Tip MN	Categ. Mat	Cant	Element Weight	Izotop	Fissile Weight	Formula Chimica	Element Weight Per Item	Tot We Lot
1	35	BICPMRR - 1	BICPMRRE4X ...	Precipitat de diur...		COMPU...	N	36	680.000		0.000	2+2 = 3	20.000	
2	35	BICPMRR - 1	BICPMRRF5 ...	DUNA		COMPU...	N	60	90.000		0.000	hnsi06	2,130.000	
3	35	BICPMRR - 1	BICPMRRE4X ...	Precipitat de diur...		COMPU...	N	50	5.000		0.000	3+2 = 7	10.000	
4	35	BICPMRR - 1	BICPMRRF4 ...	DUNaF4		COMPU...	N	0	30.000		0.000	DN CH3	30.000	
5	35	BICPMRR - 1	BICPMRRF4 ...	DUNaF4		COMPU...	N	1	10.650		0.000	CHN2	10.650	

Odată terminat importul, se pot modifica înregistrările importate și adăuga altele noi.

Determinarea totalurilor în inventar, pe diferite criterii

Pentru a putea face o evaluare rapidă a înregistrărilor introduse în inventar, în partea superioară a formei există câmpurile de totalizare pentru câmpurile Items, Element Weight și Fissile Weight, care sunt calculate automat pentru toate rândurile afișate în listă.

Items ElementWeight FissileWeight

Pentru a putea face subtotaluri, există criteriile de filtrare, care, odată completate, pot schimba totalurile afișate.

Ex.

Fără criterii de filtrare completate

BatchNo Batch Material Categ. Mat. Izotop

Items ElementWeight FissileWeight

of 5 | Preluare Date din Inventarul Precedent | Adaugare | Modificare | Stergere

C	Locatie	Batch	Instalatie Denumire	Instalatie Seria / Numar	Tip MN	Categ. Mat	Cant	Element Weight	Iso
	BICPMRR - 1	BICPMRRE4X	Precipitat de diur...		COMPU...	N	36	680.000	
	BICPMRR - 1	BICPMRRF5	DUNA		COMPU...	N	60	90.000	
	BICPMRR - 1	BICPMRRE4X	Precipitat de diur...		COMPU...	N	50	5.000	
	BICPMRR - 1	BICPMRRF4	DUNaF4		COMPU...	N	0	30.000	
	BICPMRR - 1	BICPMRRF4	DUNaF4		COMPU...	N	1	10.650	

După completare criterii filtrare

BatchNo Batch Material Categ. Mat. Izotop

Items ElementWeight FissileWeight

of 2 | | Preluare Date din Inventarul Precedent | Adaugare | Modificare | Stergere

C	Locatie	Batch	Instalatie Denumire	Instalatie Seria / Numar	Tip MN	Categ. Mat	Cant	Element Weight	Isotop
	BICPMRR - 1	BICPMRRF4	DUNaF4		COMPU...	N	0	30.000	
	BICPMRR - 1	BICPMRRF4	DUNaF4		COMPU...	N	1	10.650	

Vizualizare și Tipărire Inventar Curent

Din lista de Inventare se selectează inventarul pentru care se dorește tipărirea și se apasă butonul **Vizualizare Inventar**

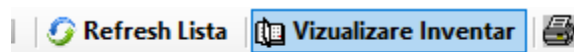

BTC

În dreapta sus a formei, se apasă butonul **Tipărire**, pentru a activa forma "Tipărire Inventar". În partea de sus a formei există 2 filtre și butonul "Executare Raport".

Filtrul Tip Inventar:

Se selectează una din cele 2 opțiuni, Instalații sau Compuși Chimici. În raport vor apărea fie doar Instalațiile, fie doar Compușii Chimici, în funcție de opțiune.

Filtru Locație

În cazul în care există mai multe gestiuni, se pot alege să apară în Raport toate, sau doar una singură.

După selectarea opțiunilor dorite, se apasă "**Executare Raport**"

Deplasarea de la o pagină la alta a raportului se face prin apăsarea butoanelor

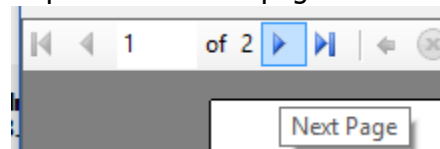

Modificarea procentului de magnificare a paginii afișate în raport

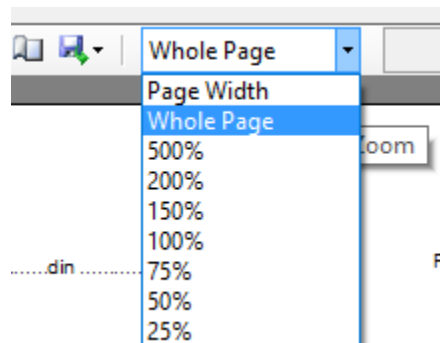

Tiparire Inventar

Tip Inventar
 Instalatii
 Compusi Chimici

Toate Locatiile

Executare Raport

Inregistrat la detinator Nr din Ref. CNCAN G.N.:2020.035.098, din 01.10.2020

Institutul de Cercetare
Cod Locatie : BICPMRR - 1
Lista de Inventar (Inventory List) pentru Materiale Nucleare, din 01.08.2020

Nr Crt	Lot (Batch)	Numar obiecte din lot (Items)	Specificatie tehnica	MN	Formula Chimica	Masa MN din fiecare obiect (g)	Masa totala a MN din lot	Masa de element din fiecare obiect (item)	Masa de element din fiecare lot (batch) (g)	Aflat in afara locati ei	Comentariu
1	BICPMRRE4X	36	Precipitat de diuranat de sodiu	N	2+2 = 3	20.000	60.000	3 / 2	680.000	DA	zona comment
2	BICPMRRF5	60	DUNA	N	hnsi06	2130.000	440.000	76	90.000	DA	CZE
3	BICPMRRE4X	50	Precipitat de diuranat de sodiu	N	3+2 = 7	10.000	30.000	32/6	5.000	DA	in afara zonei - WRMA
4	BICPMRRF4	0	DUNaF4	N	DN CH3	30.000	30.000	30 g	30.000		30 g
5	BICPMRRF4	1	DUNaF4	N	CHN2	10.650	10.650	N 10.650	10.650	DA	Se afla in alta parte pana la data ...
Total pe locatie		147					2200.650		815.650		

Categ M N	Numar obiecte din lot	Total Masa de element din fiecare obiect	Izo top	Total Masa Izotop (g)

În pagină apare raportul, în format ecran. Pentru vizualizarea în format A4 (imprimantă), se apasă

..... din
   | 100%

..... din

Tiparire Inventar

Tip Inventar
 Instalatii
 Compusi Chimici

Toate Locatiile

Executare Raport

1 of 2 Whole Page Find | Next

Inregistrat la detinator Nr din Ref. CNCAN G.N.:2020.035.098, din 01.10.2020

Institutul de Cercetare
 Cod Locatie : BICPMRR - 1
 Lista de Inventar (Inventory List) pentru Materiale Nucleare, din 01.08.2020

Nr Crt	Lot (Batch)	Numar obiecte din lot (Items)	Specificatie tehnica	MN	Formula Chimica	Masa MN din fiecare obiect (g)	Masa totala a MN din lot	Masa de element din fiecare obiect (item)	Masa de element din fiecare lot (batch) (g)	Aflat in afara locati ei	Comentariu
1	BICPMRRE4K	36	Precipitat de diuranat de sodiu	N	2+2 = 3	20.000	60.000	3 / 2	680.000	DA	zona comment
2	BICPMRRF5	60	DUNA	N	hnsi06	2130.000	440.000	76	90.000	DA	CZE
3	BICPMRRE4K	50	Precipitat de diuranat de sodiu	N	3+2 = 7	10.000	30.000	32/6	5.000	DA	in afara zonei - WRMA
4	BICPMRRF4	0	DUNaF4	N	DN CH3	30.000	30.000	30 g	30.000		30 g
5	BICPMRRF4	1	DUNaF4	N	CHN2	10.650	10.650	N 10.650	10.650	DA	Se afla in alta parte pana la data ...
Total pe locatie		147				2200.650			815.650		

Pagina 1 din 2

Lista de Inventar poate fi tipărită la imprimantă , apăsând-se butonul Print din bara de comenzi

1 of 1 100%

Inregistrat la detinator Nr din
 Print

Se deschide dialogul pentru alegerea imprimantei, de unde se poate alege imprimanta.

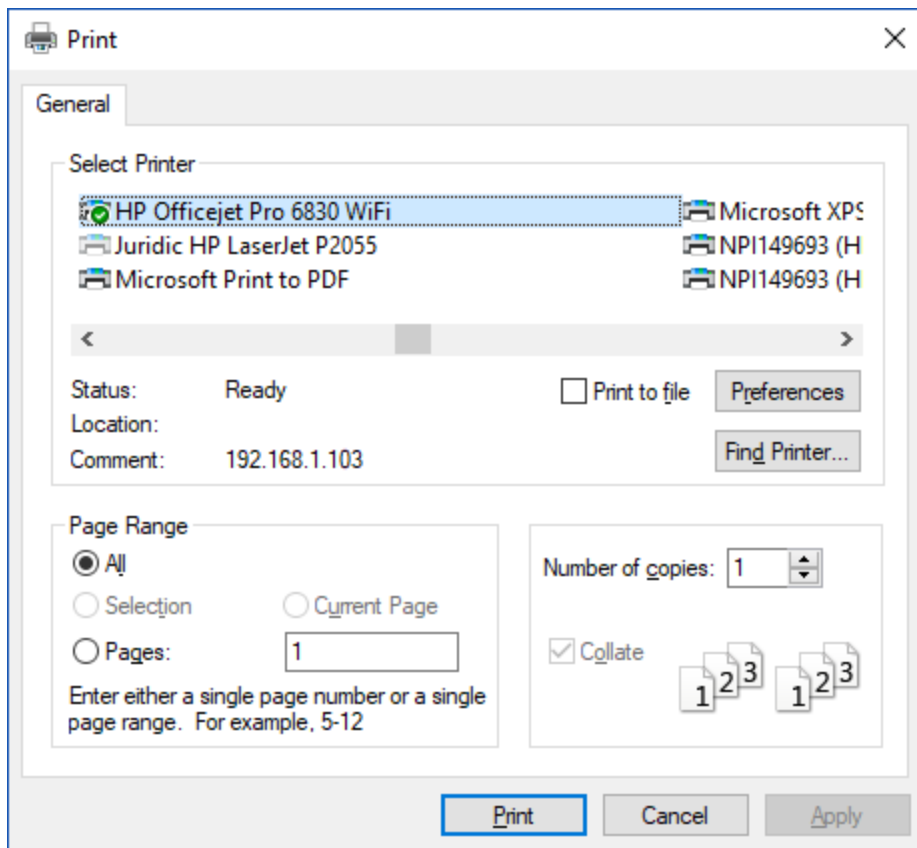

În Inventarul tipărit, în antet, dreapta sus, apare Referința CNCAN (dosarul Garanții Nucleare).

Atenție !

Inventarul, odată ce v-ați asigurat că este corect, trebuie validat. Aceasta operație finalizează inventarul, astfel încât nu mai pot fi operate modificări asupra lui.

Odată validat, inventarul tipărit va avea adăugată data validării în antet, dreapta sus, lângă referința CNCAN.

Varianta finalizată, care conține data validării este cea care se va înregistra și semna de către deținătorul de materiale nucleare.

Pentru a se valida raportul trebuie să se revină în forma **Lista Inventare**.

Validarea raportului

În cazul în care datele din raport sunt corecte, acesta trebuie validat în baza de date.

- În Lista de Inventare, se selectează înregistrarea corespondentă inventarului de trimis.
- Se apasă butonul "**Dosar și Mesaje Asociate**", aflat în dreapta sus.

Lista Inventare

Criterii Filtrare Data Initiala X Data Finala 02.11.2020 X Dosar si Mesaje Asociate

17 of 17 Refresh Lista Vizualizare Inventar Rapoarte Adaugare Modificare Stergere

PIT	Data	Holder	BTC No	Are Inregistrari	Validat	Preluat WRMZ	Responsabil
<input type="checkbox"/>	28/03/2020	Institutul de Cercetare	35	<input checked="" type="checkbox"/>	<input type="checkbox"/>	<input type="checkbox"/>	titel
<input type="checkbox"/>	14/04/2020	Institutul de Cercetare	35	<input checked="" type="checkbox"/>	<input type="checkbox"/>	<input type="checkbox"/>	Alexe Constantin
<input type="checkbox"/>	30/04/2020	Institutul de Cercetare	35	<input checked="" type="checkbox"/>	<input checked="" type="checkbox"/>	<input checked="" type="checkbox"/>	Buraga Vasile
<input type="checkbox"/>	31/05/2020	Institutul de Cercetare	35	<input type="checkbox"/>	<input type="checkbox"/>	<input type="checkbox"/>	Buraga
<input type="checkbox"/>	01/06/2020	Institutul de Cercetare	35	<input checked="" type="checkbox"/>	<input type="checkbox"/>	<input type="checkbox"/>	kkk
<input type="checkbox"/>	01/07/2020	Institutul de Cercetare	35	<input checked="" type="checkbox"/>	<input type="checkbox"/>	<input type="checkbox"/>	gica hagi
<input type="checkbox"/>	01/08/2020	Institutul de Cercetare	35	<input checked="" type="checkbox"/>	<input type="checkbox"/>	<input type="checkbox"/>	eu

- Se deschide astfel **Lista de Dosare**, unde va fi afișat un singur dosar, cel corespunzător Inventarului selectat în Lista de Inventare. În coloana Referință GN, se găsește codul unic al referinței Garanții Nucleare, corespunzătoare Inventarului selectat. Acest cod trebuie să fie identic cu codul Referință GN prezent în Inventarul tipărit, în antet, dreapta sus.

Lista Dosare

Dosare 1 of 1 Adaugare Modificare Stergere Criterii Filtrare: Refresh Lista Dosare

Referinta GN	Nr Dosar	BTC	Locatie	Operatie	Data Deschidere	Data Inchidere	Data Validare	Validat	Preluat WRMZ	Emis de Server
2020.035.098	98	BICPMRR	35	Inventar	01/10/2020			<input type="checkbox"/>	<input type="checkbox"/>	<input type="checkbox"/>

Mesaje 1 of 1 Upload document Download document Generare Informare fisier nou tip raport

Nr Mesaj	Mesaj	DataMesaj	UploadFileName	DataVizual	RemotelIssued
1	fișier nou tip raport	01/10/2020	2020D98M1.pdf		<input checked="" type="checkbox"/>

Se apasă butonul Modificare din lista de dosare.

Dosare 1 of 1 Adaugare Modificare Stergere Criterii Filtrare

Referinta GN	Nr Dosar	BTC	Locatie	Operatie	Data
2020.035.098	98	BICPMRR	35	Inventar	01/10/2020

Modificare Dosar Curent

Dosar Detaliu

Batch No: 35

Batch Prefix: BICPMRR

Operatie: Inventar

Nr Dosar: 98

Data Deschidere: 01/10/2020

Data Inchidere:

Data Validare: 02/11/2020

Validat:

Preluat WRMZ:

Emis de Server WRMZ:

Ref GN: 2020.035.098

Se bifează căsuța Validat. Data validării se completează automat cu data curentă.
Se confirmă cu (✓).

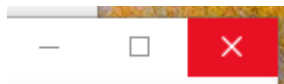

Se iese din Lista de dosare
Se revine astfel în Lista de Inventare, pe Inventarul Curent.

Tipărirea la imprimantă a raportului

Se reintra în **Vizualizare Inventar**.
Se apasă butonul **Tipărire**.
Se reiau pașii de mai sus, pentru vizualizarea Raportului.
Se apasă butonul de tipărire din meniu.

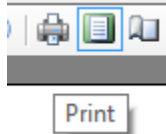

După tipărirea raportului, acesta trebuie înregistrat și semnat de către deținător. Nr. de înregistrare se pune pe prima pagina, antet stânga, semnătura autorizată pe ultima pagină.

Salvarea raportului în format electronic

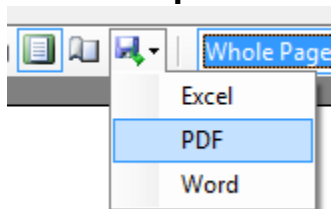

În meniul de salvare se modifică numele raportului și eventual destinația, după care se încheie operația cu **Save**.

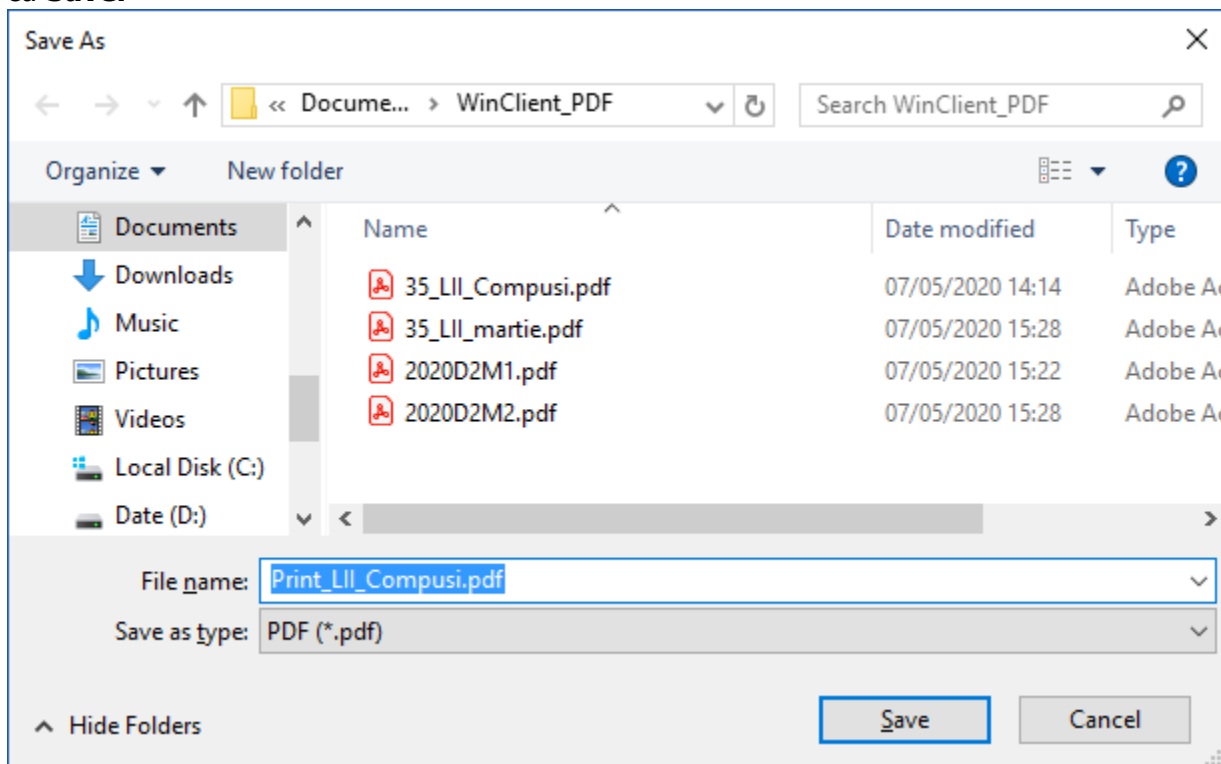

Încărcarea Inventarului înregistrat și semnat de către deținător în baza de date a CNCAN

După înregistrare și semnare, Inventarul trebuie scanat în format pdf. Fișierul rezultat trebuie încărcat în baza de date CNCAN, prin următorii pași:

- În lista de Inventare, se selectează înregistrarea corespondentă inventarului de trimis.
- Se apasă butonul "**Dosar și Mesaje Asociate**", aflat în dreapta sus.

The screenshot shows the 'Lista Inventare' application window. It features a table with the following data:

PIT	Data	Holder	BTC No	Are Inregistrari	Validat	Preluat WRMZ	Responsabil
<input type="checkbox"/>	28/03/2020	Institutul de Cercetare	35	<input checked="" type="checkbox"/>	<input type="checkbox"/>	<input type="checkbox"/>	titel
<input type="checkbox"/>	14/04/2020	Institutul de Cercetare	35	<input checked="" type="checkbox"/>	<input type="checkbox"/>	<input type="checkbox"/>	Alexe Constantin
<input type="checkbox"/>	30/04/2020	Institutul de Cercetare	35	<input checked="" type="checkbox"/>	<input checked="" type="checkbox"/>	<input checked="" type="checkbox"/>	Buraga Vasile
<input type="checkbox"/>	31/05/2020	Institutul de Cercetare	35	<input type="checkbox"/>	<input type="checkbox"/>	<input type="checkbox"/>	Buraga
<input type="checkbox"/>	01/06/2020	Institutul de Cercetare	35	<input checked="" type="checkbox"/>	<input type="checkbox"/>	<input type="checkbox"/>	kkk
<input type="checkbox"/>	01/07/2020	Institutul de Cercetare	35	<input checked="" type="checkbox"/>	<input type="checkbox"/>	<input type="checkbox"/>	gica hagi
<input type="checkbox"/>	01/08/2020	Institutul de Cercetare	35	<input checked="" type="checkbox"/>	<input type="checkbox"/>	<input type="checkbox"/>	eu

- Se deschide astfel **Lista de Dosare**, unde va fi afișat un singur dosar, cel corespondent Inventarului selectat în Lista de Inventare. În coloana Referință GN, se găsește codul unic al referinței Garanții Nucleare, corespunzătoare Inventarului selectat. Acest cod trebuie să fie identic cu codul Referință GN prezent în Inventarul tipărit, în antet, dreapta sus.

Lista Dosare											
Dosare 1 of 1 Adaugare Modificare Stergere Criterii Filtrare: Refresh Lista Dosare Vizualizare Operatie											
Referinta GN	Nr Dosar	BTC	Locatie	Operatie	Data Deschidere	Data Inchidere	Data Validare	Validat	Preluat WRMZ	Emis de Server	
2020.035.098	98	BICPMRR	35	Inventar	01/10/2020		02/11/2020	<input checked="" type="checkbox"/>	<input type="checkbox"/>	<input type="checkbox"/>	

Mesaje 1 of 1 Upload document Download document Generare Informare						
Nr Mesaj	Mesaj	DataMesaj	UploadFileName	DataVizual	Remotelssued	
1	fisier nou tip raport	01/10/2...	2020D98M1.pdf		<input checked="" type="checkbox"/>	

Un document poate fi încărcat în baza de date doar ca atașament al unui mesaj.
În lista de mesaje se adaugă un mesaj nou.

Mesaje 1 of 1 Upload document Download document Generare Informare						
Nr Mesaj	Mesaj	DataMesaj	UploadFileName	DataVizual	Remotelssued	
1	fisier nou tip raport	01/10/2...	2020D98M1.pdf		<input checked="" type="checkbox"/>	

Se completează câmpul Mesaj din formă.

MesajDetaliu

Nr Mesaj:

Data Mesaj:

Data Vizualizarii:

Emis de detinator:

Mesaj:

Se confirmă cu (✓).

Mesaje 2 of 2 Upload document Download document						
Nr Mesaj	Mesaj	DataMesaj	UploadFileName	DataVizual	Remotelssued	
1	fisier nou tip raport	01/10/2...	2020D98M1.pdf		<input checked="" type="checkbox"/>	
2	Lista de inventar Compusi Chimici din 0...	02/11/2...			<input type="checkbox"/>	

Se apasă butonul Upload document pentru mesajul selectat.
Se selectează documentul de transmis.
Se apasă Open.

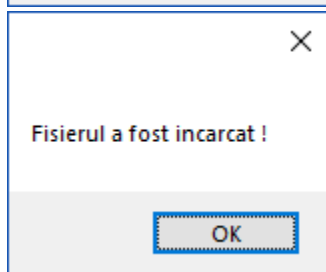
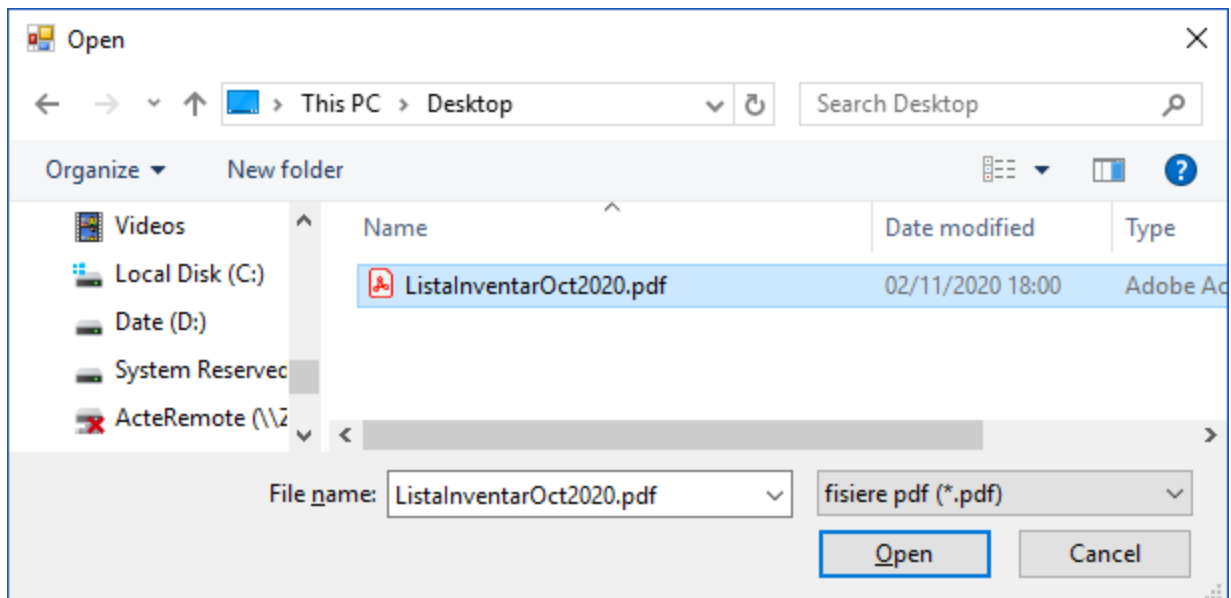

In câmpul UploadFileName apare numele fișierului încărcat, care a primit un nume care indică Dosarul și mesajul căreia i-a fost atașat.

Nr Mesaj	Mesaj	DataMesaj	UploadFileName	Data
1	fișier nou tip raport	01/10/2...	2020D98M1.pdf	
2	Lista de inventar Compusi Chimici din 0...	02/11/2...	2020D98M2.pdf	

Completare și consultare Notificări de Mișcare materiale nucleare

Accesul la lista de Notificări se face din Meniul principal

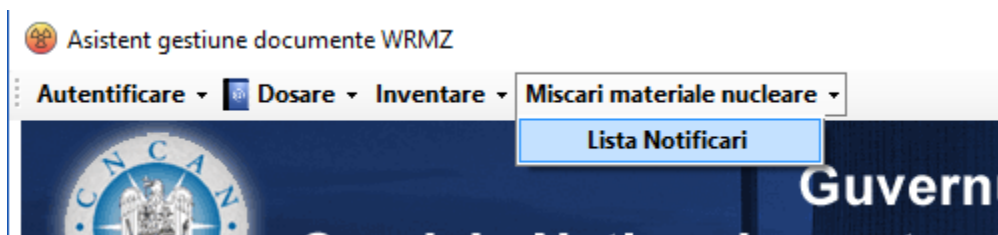

La intrarea în lista de notificări, filtrul de interval este inițializat pentru luna curentă. În cazul în care în luna curentă nu există înregistrări, apare mesajul de notificare

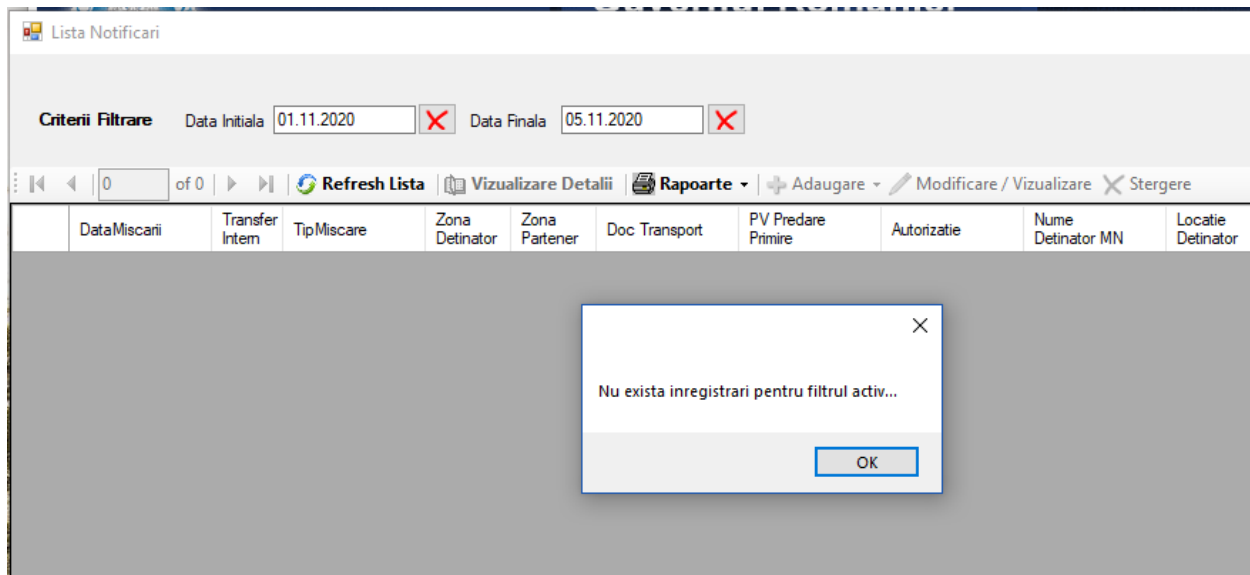

Daca se dorește afișarea unor înregistrări dintr-o perioada precedentă, se introduc data inițială și data finală în filtru și se apasă butonul **Refresh Lista**.

Operații in lista de notificări

Adăugare Notificare nouă

Există patru încadrări ale notificărilor, acestea fiind determinate de apartenența la diferite zone de bilanț a entităților cu care se face tranzacția de material nuclear. Aceste încadrări determină criteriile diferite în completarea antetului notificării și trebuie selectate înainte de a intra în forma de adăugare a unei Notificări noi, după cum se vede în imaginea de mai jos.

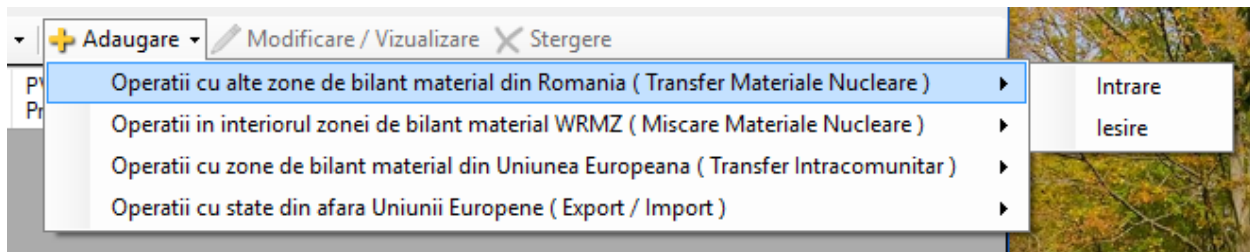

Datele care sunt afectate în funcție de tipul de mișcare sunt următoarele:

1. Fiecare antet va conține în titlu tipul de mișcare care apare în meniul selectat
2. La Operații în interiorul WRMZ, apare o diferență de completare a destinației în selecția partenerului tranzacției.

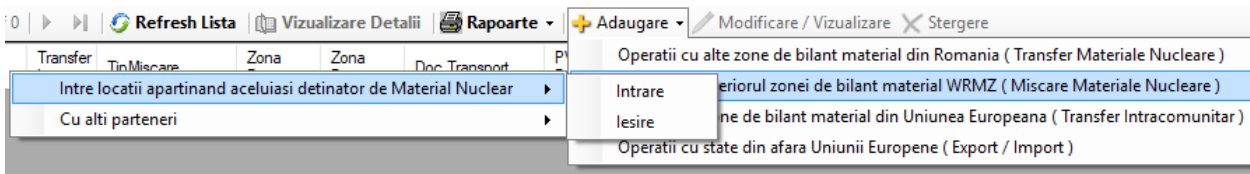

Pentru mișcări între locații aparținând aceluiași deținător, se pot selecta doar locații ale deținătorului, butonul **Selectare Partener** fiind blocat.

Primeste
MBATo WRMZ
Location
Selectare Partener
Selectie Locatie
Anulare Date Partener

Pentru tranzacții în interiorul WRMZ, cu alți parteneri, butonul **Selectare Partener** fiind activat și cel de **Selectie Locatie** inactivat.

Refresh Lista | Vizualizare Detalii | Rapoarte | Adaugare | Modificare / Vizualizare | Stergere

- Operatii cu alte zone de bilant material din Romania (Transfer Materiale Nucleare)
- Operatii in interiorul zonei de bilant material WRMZ (Miscare Materiale Nucleare)**
- Operatii cu zone de bilant material din Uniunea Europeana (Transfer Intracomunitar)
- Operatii cu state din afara Uniunii Europene (Export / Import)

Intrare
Iesire

Primeste
MBATo WRMZ
Location
Selectare Partener
Selectie Locatie
Anulare Date Partener

Pași de urmat pentru **Adăugare Notificare**

Intrare de material nuclear

+ Adaugare | Modificare / Vizualizare | Stergere

- Operatii in interiorul zonei de bilant material WRMZ (Miscare Materiale Nucleare)**
- Operatii cu alte zone de bilant material din Romania (Transfer Materiale Nucleare)
- Operatii cu zone de bilant material din Uniunea Europeana (Transfer Intracomunitar)
- Operatii cu state din afara Uniunii Europene (Export / Import)

Intrare
Iesire

Antet Notificare

Data Miscarii: []
Doc Transport: []
PVPrezare Primire: []
Autorizatie: []

TRANSFER INTRE WRMZ SI ALTE ZONE DE BILANT DIN ROMANIA INTRARE [✓] [✗]

Explicatie: []

Trimitere
MBAFrom WRMZ
Location [] Selectie Locatie Anulare Locatie
Nume []
Tara: []
Telefon: []
Fax: []
email: []
Judet: []
Localitate: []
Comuna: []
Sat: []
Adresa: []
Extern

Responsabil []
Data []

Primeste
MBATo WRMZ
Location [] Selectie Locatie Anulare Date Partener
Nume []
Tara: []
Telefon: []
Fax: []
email: []
Judet: []
Localitate: []
Comuna: []
Sat: []
Adresa: []
Extern

Responsabil []
Data []

Se completează câmpurile următoare cu datele din documente:

Data Miscarii:	10/11/2020
Doc Transport:	CMR 256 /09.11.2020
PVPredare Primire:	PV 25 / 10.11.2020
Autorizatie:	CB 2389
Trimitere	
MBAFrom:	WRMZ

Se selectează locația deținătorului. Dacă se dorește anularea locației selectate și alegerea alteia, se apasă butonul **Anulare Locație**.

Selectie Locatie	Anulare Locatie
------------------	-----------------

Apare lista locațiilor deținătorului, de unde se selectează locația dorită. Se închide forma de la butonul "X".

	BatchNo	BatchPrefix	BatchLocationCode
▶	35	BICPMRR	BICPMRR - 1

	BatchNo	BatchPrefix	BatchLocationCode
▶	35	BICPMRR	BICPMRR - 1

Close

Se confirmă selecția cu "OK". În caz că se dorește anularea selecției, se apasă "Cancel".
Datele selectate apar în câmpurile corespunzătoare. Se pot actualiza datele de contact.

Trimite
MBAFrom WRMZ

Location BICPMRR - 1

Nume Institutul de Cercetare

Tara:

Telefon: 021376490

Fax:

email: office@icemn.ro

Judet: Ilfov

Localitate: Măgurele

Comuna:

Sat:

Adresa: Șoseaua de Centură Street, no. 48

Extern

Responsabil Fane Dobrescu

Data 10/11/2020

Selectarea entității care primește materialul nuclear.

Alegerea zonei de bilanț. Pentru transferurile din cadrul aceleiași zone, se păstrează zona "WRMZ". În acest caz, fiind vorba de un transfer către alte zone de bilanț, se selectează zona

Primește
MBATo WRMA

Location WRMA

Nume WRMC

Tara WRMD

WRME

WRMF

Se selectează partenerul

WRMA

În lista de parteneri, se selectează rândul corespunzător destinatarului tranzacției, după care se apasă butonul de **Confirmare selecție** ✓, din meniu, dreapta sus.

Lista Parteneri cu adrese						
Nume	Judet	Localitate	Comuna	Sat	Adresa	
Alexe SRL	J		C			
CIOPLETE SA	J	L	C	S	A	
Dusender sa	Brandland	Brandenburg			Strasse 3	
N2	Ialomita		Ciuntesti	Cealcau de Sus	Str. Vaii nr. 14	
▶ NUCLEARA SRL	Caras Severin	Drobeta			Aleea Exploziei 33	
Schlumi tk						
WLADDKY SA	Gravojew	Blunt				

Datele partenerului tranzacției vor apărea în zona corespunzătoare din **Antet Notificare**.

Primește

MBATo: WRME

Location:

Nume: NUCLEARA SRL

Tara: Romania

Telefon: 021388960

Fax: 021388960

email: office@catastrofa.ro

Judet: Caras Severin

Localitate: Drobeta

Comuna:

Sat:

Adresa: Aleea Exploziei 33

Extern:

Responsabil: Buraga Eugen

Data: 10/11/2020

În cazul în care sunt necesare explicații, se introduc în câmpul Explicație. Confirmarea sau anularea Antetului se fac prin apăsarea butoanelor din dreapta sus

DIN ROMANIA

După confirmarea datelor Antetului, acesta se va regăsi în Lista Notificări, pe ultima poziție, selectat.

▶	10/11/2020	<input type="checkbox"/>	TRANSFER INT...	WRMZ	WRME	CMR 256 /09.11....	PV 25 / 10.11
---	------------	--------------------------	-----------------	------	------	--------------------	---------------

Adăugare înregistrări mișcări de materiale nucleare in notificarea curentă

Pentru a putea adăuga înregistrările referitoare la materialele transferate, se apasă butonul

“ **Vizualizare Detalii**”. Se deschide lista cu înregistrări, cu mesajul “Nu există înregistrări pentru Notificarea aceasta”. Se apasă “OK” și se trece la adăugarea înregistrărilor prin apăsarea butonului

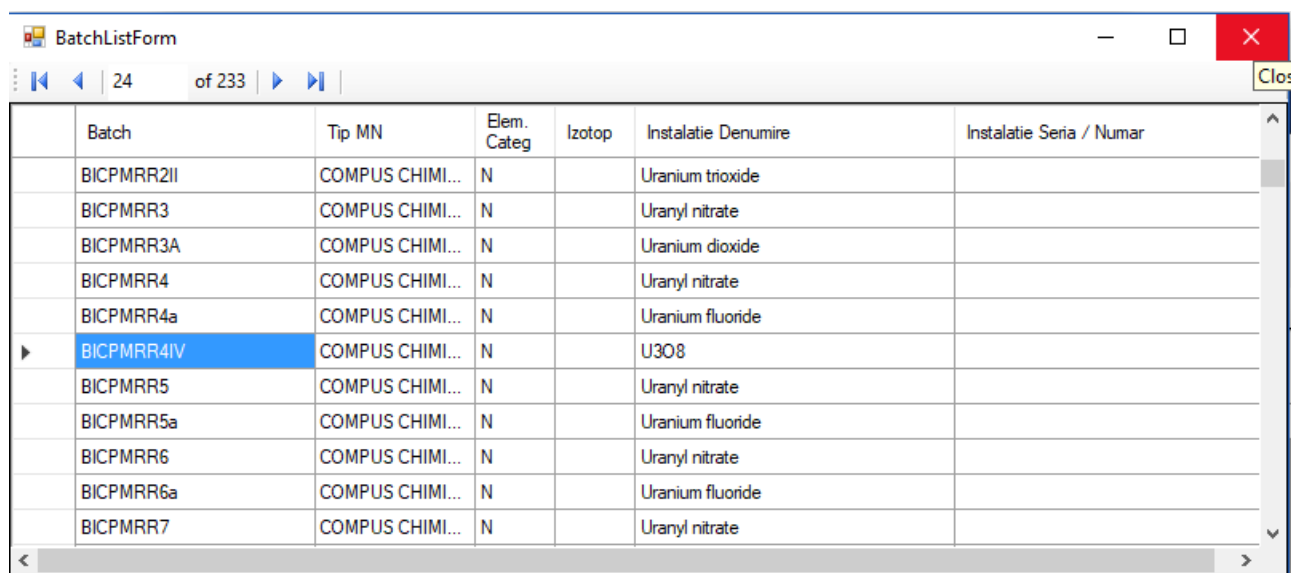

“ Adăugare” din meniu. Se deschide forma de înregistrare mișcare materiale, cu numărul de linie actualizat implicit. Întrucât este vorba de o intrare, marcajul **Ieșire din Gestiune** nu se bifează.

Selecția materialului se face apăsând butonul “ **Selectare Coduri**”, care deschide lista de materiale.



Batch	Tip MN	Elem. Categ	Izotop	Instalatie Denumire	Instalatie Seria / Numar
BICPMRR2II	COMPUS CHIMI...	N		Uranium trioxide	
BICPMRR3	COMPUS CHIMI...	N		Uranyl nitrate	
BICPMRR3A	COMPUS CHIMI...	N		Uranium dioxide	
BICPMRR4	COMPUS CHIMI...	N		Uranyl nitrate	
BICPMRR4a	COMPUS CHIMI...	N		Uranium fluoride	
▶ BICPMRR4IV	COMPUS CHIMI...	N		U3O8	
BICPMRR5	COMPUS CHIMI...	N		Uranyl nitrate	
BICPMRR5a	COMPUS CHIMI...	N		Uranium fluoride	
BICPMRR6	COMPUS CHIMI...	N		Uranyl nitrate	
BICPMRR6a	COMPUS CHIMI...	N		Uranium fluoride	
BICPMRR7	COMPUS CHIMI...	N		Uranyl nitrate	

După confirmarea alegerii, datele de identificare ale materialului sunt preluate în forma. Aceste date nu pot fi modificate de către utilizator, ele fiind proprii fiecărui cod (Batch) în parte.

Batch:	BICPMRR4IV	 Selectare Coduri
Specificatie tehnica:	U3O8	
Seria / Numar:		
Localizare:	BICPMRR - 1	
Zona expeditie:	WRMZ	
Zona primire:	WRME	
Data:	10/11/2020 	
Cantitate (Items):	0	
Categorie MN:	N	

Se completează datele specifice tranzacției, respectiv, Cantitate, Masă element, Masă izotop (dacă este cazul), Documentul și Comentariul, dacă este cazul.

Se confirmă înregistrarea cu butonul



Înregistrarea nou adăugată apare în lista de Detalii.

Modificare înregistrări mișcări de materiale nucleare în notificarea curentă

Dacă sunt necesare modificări în înregistrare, se fac apăsând butonul  **Modificare/Vizualizare** din meniu, care deschide din nou forma de actualizare a înregistrării mișcării.

Inregistrare Miscare Materiale

iesire din gestiune. Pentru iesire se bifeaza, pentru intrare se lasa nebifat

Numar linie:

Batch:  **Selectare Coduri**

Specificatie tehnica:

Seria / Numar:

Localizare:

Zona expeditie:

Zona primire:

Data: 

Cantitate (Items):

Categorie MN:

Masa element:

Izotop:

Masa izotop:

Document:

Comment:

Dacă se fac modificări, se salvează cu ✓. Dacă se dorește doar vizualizarea datelor, atunci se părăsește forma apăsând ✗.

Ștergerea unei înregistrări din notificarea curentă

Lista Inregistrari Notificare

Detinator
Institutul Național de Cercetare Dezvoltare pentru Metale și Resurse Radioactive - ICPMRR,
Localizare BICPMRR - 1, Zona WRMZ

INTRARE
din 22.04.2020

Partener
Alexe SRL,
Locatie , Zona WRMH

4 of 4 | + Adaugare | Modificare / Vizualizare | **X Stergere** | Tiparire Notificare

Nr Linie	Batch	Localizare	lesire	Zona Detinator	Zona Partener	Data Inregistrari	Cantitate	Categ. Element	Masa Element	Izo top	Masa
1	BICPMRR17 ...	BICPMRR - 1	<input type="checkbox"/>	WRMZ	WRMH	22/04/2020	1	N	10.917		
2	BICPMRR19 ...	BICPMRR - 1	<input type="checkbox"/>	WRMZ	WRMH	22/04/2020	2	N	30.000		
3	BICPMRR22 ...	BICPMRR - 1	<input type="checkbox"/>	WRMZ	WRMH	22/04/2020	1	N	14.037		
4	BICPMRRA15 ...	BICPMRR - 1	<input type="checkbox"/>	WRMZ	WRMH	22/04/2020	1	N	5.780		

În Lista de Înregistrări, se selectează înregistrarea ce trebuie ștearsă și se apasă butonul "Ștergere" din meniu.

Confirmare Operatie

Sigur stergeti inregistrarea curenta?

OK Cancel

Se cere confirmarea ștergerii.

Lista Inregistrari Notificare

Detinator
Institutul Național de Cercetare Dezvoltare pentru Metale și Resurse Radioactive - ICPMRR,
Localizare BICPMRR - 1, Zona WRMZ

INTRARE
din 22.04.2020

Partener
Alexe SRL,
Locatie , Zona WRMH

3 of 3 | + Adaugare | Modificare / Vizualizare | **X Stergere** | Tiparire Notificare

Nr Linie	Batch	Localizare	lesire	Zona Detinator	Zona Partener	Data Inregistrari	Cantitate	Categ. Element	Masa Element
1	BICPMRR17 ...	BICPMRR - 1	<input type="checkbox"/>	WRMZ	WRMH	22/04/2020	1	N	10.917
2	BICPMRR19 ...	BICPMRR - 1	<input type="checkbox"/>	WRMZ	WRMH	22/04/2020	2	N	30.000
3	BICPMRR22 ...	BICPMRR - 1	<input type="checkbox"/>	WRMZ	WRMH	22/04/2020	1	N	14.037

Dacă se confirmă, înregistrarea este ștearsă și dispăre și din lista de înregistrări ale notificării.

Atenție !

În urma ștergerii unei înregistrări, dacă aceasta nu a fost ultima din lista, numerotarea (numărul curent) listei nu se actualizează automat.

Acolo unde este necesar, modificarea numărului curent al înregistrărilor trebuie făcută manual, prin modificarea câmpului Număr linie

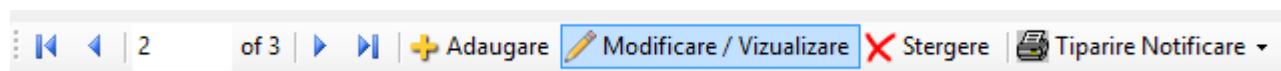

Inregistrare Miscare Materiale

lesire din Gestiune. Pentru lesire se bifeaza, pentru Intraire se lasa nebifat

Numar linie:

Batch:

Specificatie tehnica:

Seria / Numar:

Localizare:

Zona expeditie:

Zona primire:

Data:

Cantitate (Items):

Categorie MN:

Masa element:

Izotop:

Masa izotop:

Document:

Comment:

Tipărirea notificării

Se intră în **Lista Notificări**

Se selectează Notificarea ce trebuie imprimată -> Se apasă

1	of 1	Refresh Lista	Vizualizare Detalii		
Data Miscarii	Transfer Intern	Tip Miscare	Zona Detinator	Zona Partener	Vizualiz
10/11/2020	<input type="checkbox"/>	TRANSFER INT...	WRMZ	WRME	CMR 2

Din Lista Detalii se apasă butonul  **Tipărire**

Se activează forma de **Tipărire Notificare**

Tiparire Notificare
75%
Find | Next

Institutul de Cercetare Inregistrat la detinator Nr din

Notificare

TRANSFER INTRE WRMZ SI ALTE ZONE DE BILANT DIN ROMANIA

din 10-11-2020 Referinta CNCAN G.N.: 2020.035.103

Document Nr.: CMR 256 /09.11.2020
 PV Predare Primire : PV 25 / 10.11.2020
 Autorizatie : CB 2389

Shipper Zona bilant : WRME

Localizare :
 NUCLEARA SRL
 Judet: Caras Severin, Localitate Drobeta
 Aleea Exploziei 33, Tara : Romania
 Telefon 021388960
 Fax 021388960
 e-mail office@catastrofa.ro

Receiver Zona bilant : WRMZ

Localizare : BICPMRR - 1
 Institutul de Cercetare
 Judet: Ilfov, Localitate Măgurele
 Șoseaua de Centură Street, no. 48
 Telefon 021376490
 Fax
 e-mail office@icemn.ro

Nr Crt	Data Misarii (Accounting Date)	Lot (Batch)	Nr Obiecte (Items)	Categ MN	Cantitate Element (Weight)	Izo top	Cantitate Izotop (Fissile Weight)	Comentarii
1	10/11/2020	BICPMRR4IV	1	N	12.245		0.000	
2	10/11/2020	BICPMRR1I	1	N	3.078		0.000	
3	10/11/2020	BICPMRR3	2	N	7.650		0.000	
4	10/11/2020	BICPMRR1A	1	N	35.670		0.000	
5	10/11/2020	BICPMRRTh1	1	T	8.040		0.000	Th2
6	10/11/2020	BICPMRRE39T	1	T	23.085		0.000	Th
Total Notificare			7		89.768		0.000	

Categorie MN	Total Obiecte	Total Cantitate
N	5	58.643
T	2	31.125

Izotop	Total Izotop

Responsabil Buraga Eugen
Data 10.11.2020

Responsabil Fane Dobrescu
Data 10.11.2020

Pagina 1 din 1

În aceasta formă se pot face următoarele operații:

Vizualizare

- Deplasare între pagini

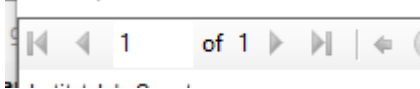

- Redimensionare imagine pe diferite procente

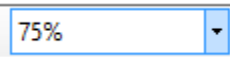

- Căutarea unor anumite secvențe de caractere în pagina



Previzualizare informație în format A4



Print Layout re

Tiparire Notificare

1 of 2 Whole Page Find | Next

Institutul de Cercetare Inregistrat la deținător Nrdin

Notificare
TRANSFER INTRE WRMZ SI ALTE ZONE DE BILANT DIN ROMANIA
din 10-11-2020 Referinta CNCAN G.N.: 2020.035.103

Document Nr.:	CMR 256 /09.11.2020
PV Predare Primire :	PV 25 / 10.11.2020
Autorizatie :	CB 2389

Shipper Zona bilant : WRME Localizare : NUCLEARA SRL Judet: Caras Severin, Localitate Drobeta Aleea Exploziei 33, Tara : Romania Telefon 021388960 Fax 021388960 e-mail office@catastrofa.ro	Receiver Zona bilant : WRMZ Localizare : BICPMRR - 1 Institutul de Cercetare Judet: Ilfov, Localitate Măgurele Șoseaua de Centură Street, no. 48 Telefon 021376490 Fax e-mail office@icemr.ro
--	---

Nr Crt	Data Miscarii (Accounting Date)	Lot (Batch)	Nr Obiecte (Items)	Categ MN	Cantitate Element (Weight)	Izo top	Cantitate Izolat (Fisile Weight)	Comentarii
1	10/11/2020	BICPMRR4IV	1	N	12.245		0.000	
2	10/11/2020	BICPMRR1I	1	N	3.078		0.000	
3	10/11/2020	BICPMRR3	2	N	7.650		0.000	
4	10/11/2020	BICPMRR1A	1	N	35.670		0.000	

Pagina 1 din 2

Export

Se poate exporta informația în 3 formate electronice

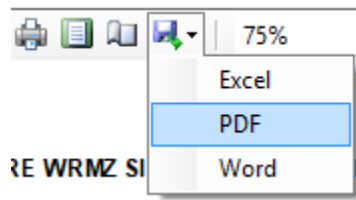

Imprimarea pe hârtie a notificării



Print

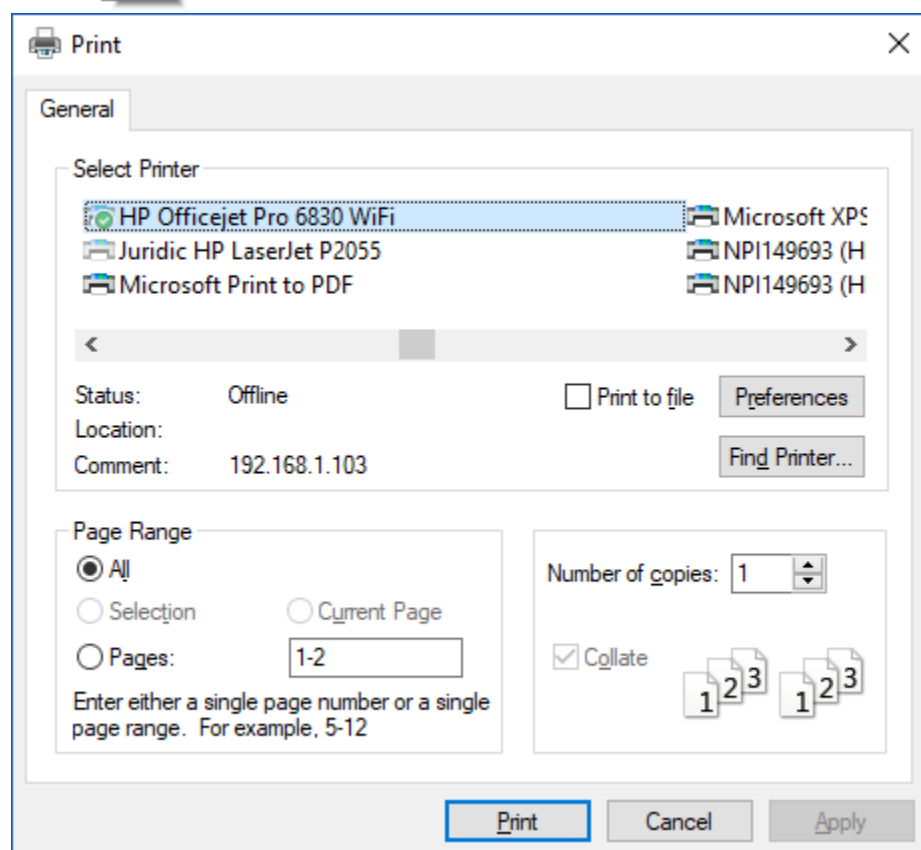

Validarea (Închiderea) Notificării și încărcarea ei în baza de date

În Lista Notificări, se selectează notificarea ce trebuie validată.

	Data Miscarii	Transfer Intern	Tip Miscare	Zona Detinator	Zona Partener
▶	10/11/2020	<input type="checkbox"/>	TRANSFER INT...	WRMZ	WRME

Se intră în Dosarul corespondent Notificării selectate

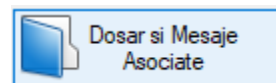

Lista cuprinde doar dosarul corespondent Notificării selectate

Referinta GN	Nr Dosar	BTC	Locatie	Operatie	Data Deschidere	Data Inchidere	Data Validare	Validat	Preluat WRMZ
2020.035.103	103	BICPMRR	35	Notificare	10/11/2020			<input type="checkbox"/>	<input type="checkbox"/>

Nr Mesaj	Mesaj	DataMesaj	UploadFileName	DataVizual	Remo

Se apasă butonul **Modificare** din meniul **Dosare**

Referinta GN	Nr Dosar	BTC	Locatie	Operatie
2020.035.103	103	BICPMRR	35	Notificare

Dosar Detaliu

Batch No:

Batch Prefix:

Operatie:

Nr Dosar:

Data Deschidere:

Data Inchidere:

Data Validare:

Validat:

Preluat WRMZ:

Emis de Server WRMZ:

Ref GN:

Se bifează căsuța **Validat**. Câmpul cu **Data Validare** este completat automat cu data curentă.

Se confirmă Validarea apăsând-se ✓.

În înregistrarea curentă apar completate cele 2 câmpuri modificate

Operatie	Data Deschidere	Data Inchidere	Data Validare	Validat
Notificare	10/11/2020		10/11/2020	<input checked="" type="checkbox"/>

Se revine la Notificări prin ieșirea din lista Dosare 

Versiunea validată a Notificării trebuie tipărită, înregistrată în evidenta corespondenței și semnată de persoanele autorizate de deținător, înainte de a fi încărcată în baza de date.

Tipărirea versiunii validate se face urmându-se pașii de mai sus.

Încărcarea Notificării validate și semnate în baza de date

Versiunea înregistrată și semnată a înregistrării se scanează în format pdf.

Pași de urmat pentru încărcare în baza de date

În Lista Notificări se selectează înregistrarea Notificării ce trebuie încărcată

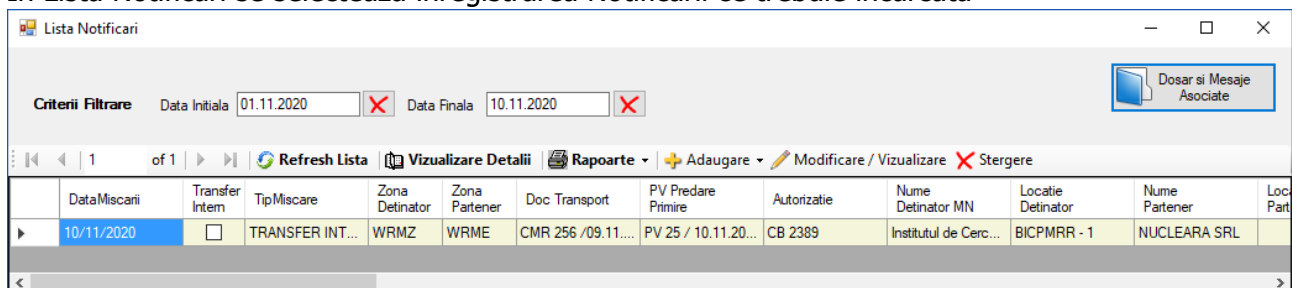

DataMiscarii	Transfer Intern	TipMiscare	Zona Detinator	Zona Partener	Doc Transport	PV Prezare Primire	Autorizatie	Nume Detinator MN	Locatie Detinator	Nume Partener	Loc Part
10/11/2020	<input type="checkbox"/>	TRANSFER INT...	WRMZ	WRME	CMR 256 /09.11...	PV 25 / 10.11.20...	CB 2389	Institutul de Cerc...	BICPMRR - 1	NUCLEARA SRL	

Se intră în dosarul corespondent 

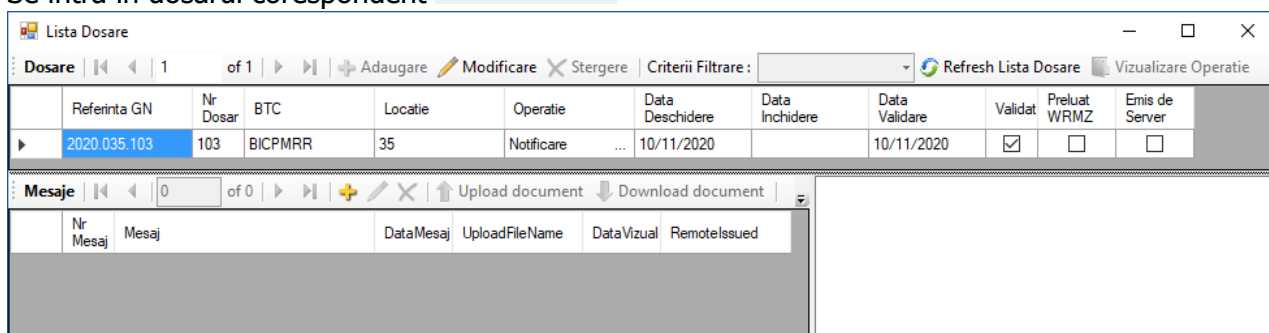

Referinta GN	Nr Dosar	BTC	Locatie	Operatie	Data Deschidere	Data Inchidere	Data Validare	Validat	Preluat	Emis de Server
2020.035.103	103	BICPMRR	35	Notificare	10/11/2020	10/11/2020	10/11/2020	<input checked="" type="checkbox"/>	<input type="checkbox"/>	<input type="checkbox"/>

Se adaugă un mesaj în lista de mesaje prin apăsarea butonului 

Se completează textul mesajului, după care se confirma cu butonul .

În meniul Mesaje se apasă **Upload document**

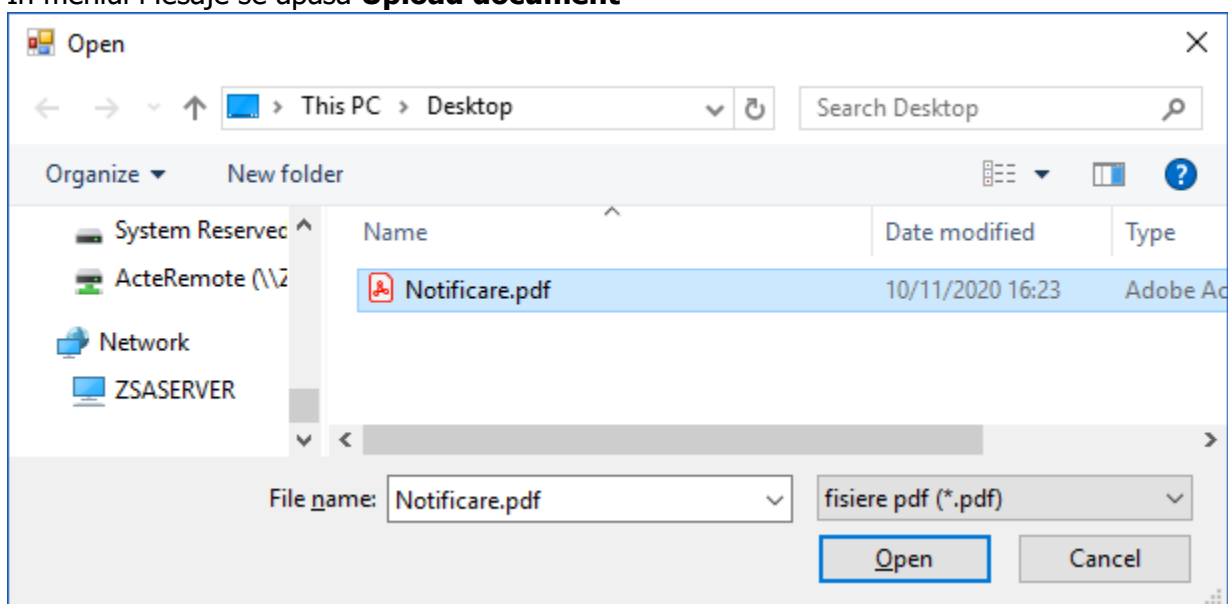

Se apasă **Open**

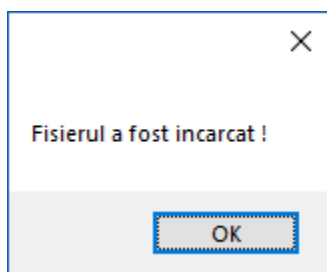

În mesajul curent apare numele codificat GN CNCAN al fișierului pdf atașat.

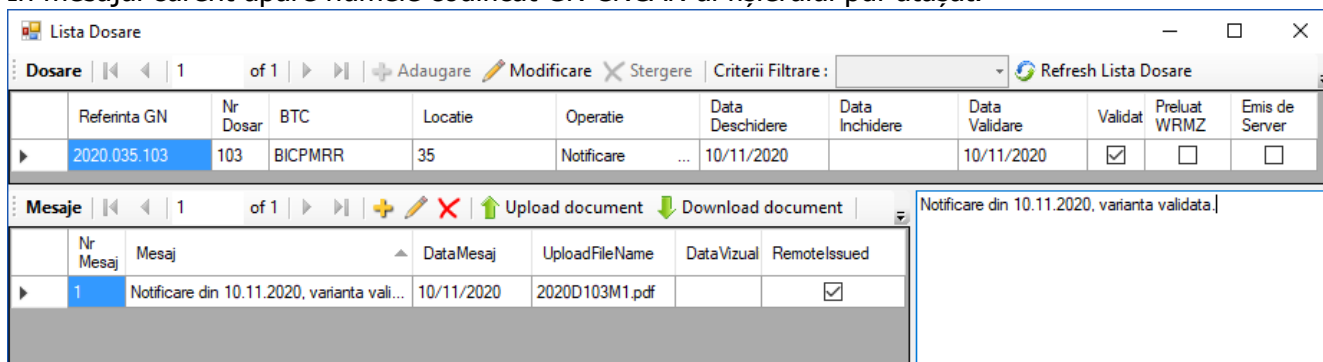

Pentru a putea fi vizualizată notificarea atașată, se apasă butonul **Download document**, după ce a fost selectat mesajul din dosarul corespondent.



Se specifică destinația pe calculator a fișierului

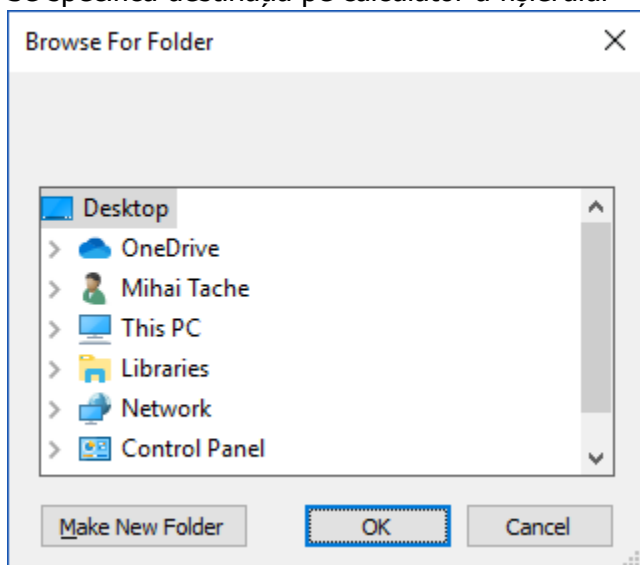

După confirmarea destinației, fișierul este descărcat din baza de date și deschis

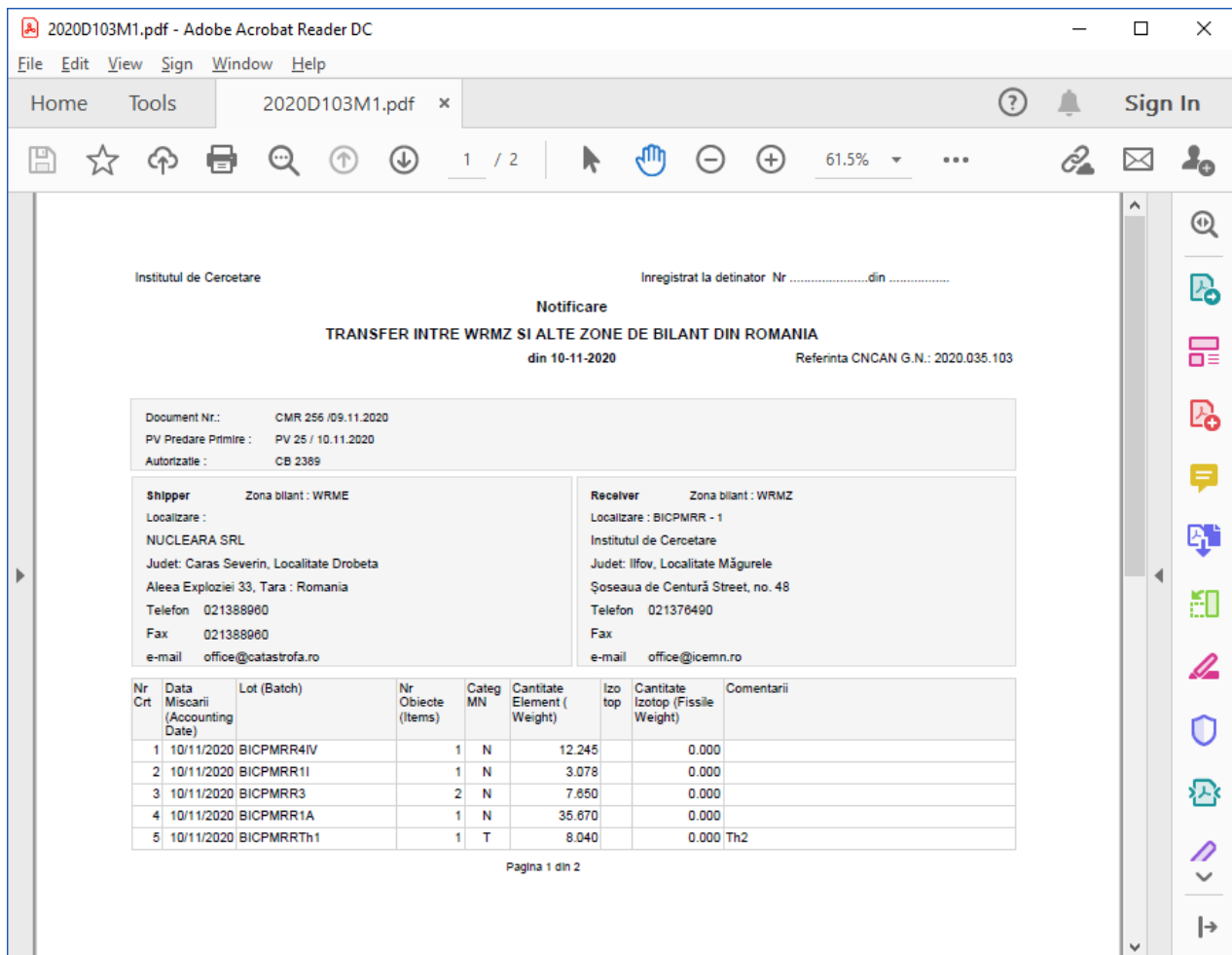

Generare Informare Lunară

Din meniul principal se apasă butonul **Dosare -> Lista Dosare**

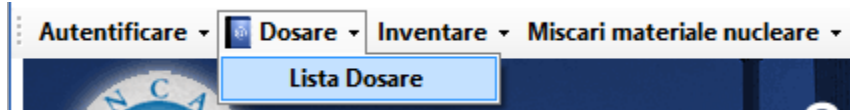

Se deschide lista Dosarelor

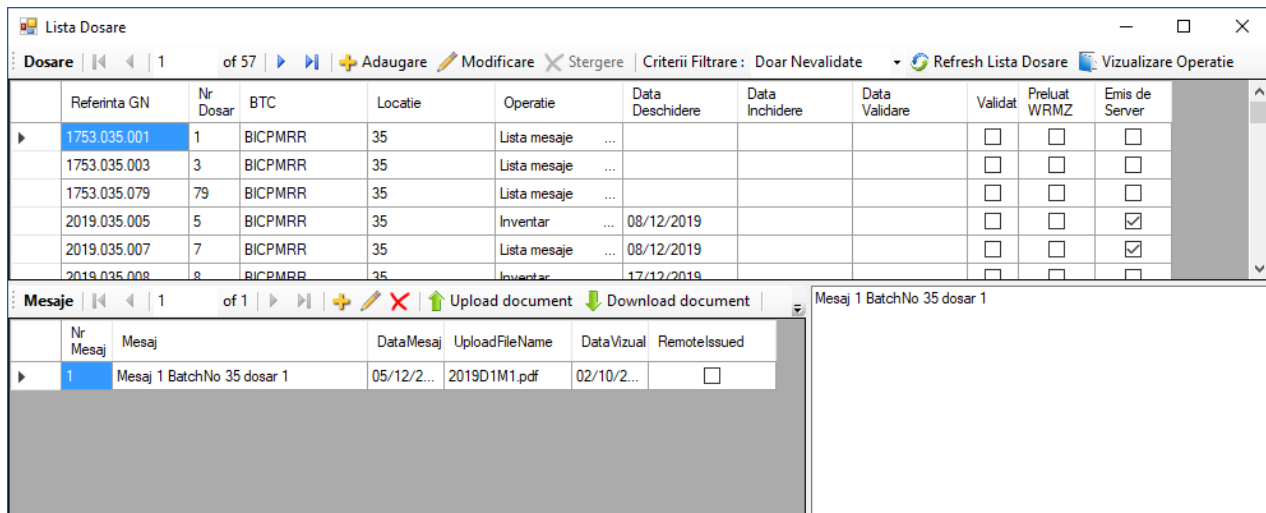

Pentru a genera o Informare Lunară, se deschide un nou dosar.

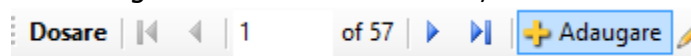

În forma Dosar Detaliu, se selectează tipul Operației dorite, în acest caz, Informare lunară.

Dosar Detaliu

Batch No: 35

Batch Prefix: BICPMRR

Operatie: **Informare lunara**

Nr Dosar: **2020.035.107**

Data Deschidere: 08/12/2020

Data Inchidere:

Data Validare:

Validat:

Preluat WRMZ:

Emis de Server WRMZ:

Ref GN:

Acesta este singurul câmp care trebuie completat. Se apasă butonul (✓) pentru confirmare. În lista de dosare s-a adăugat dosarul nou creat, cu Informare lunară în coloana Operație.

Nr Mesaj	Mesaj	DataMesaj	UploadFileName	Data Vizual	Remotelssued
107					

S-au completat automat câmpurile Referință GN , Nr Dosar și Data Deschidere. Generarea unei informări se face din cadrul unui nou mesaj aferent dosarului nou creat, astfel: Se adaugă un nou mesaj cu identificarea operației în text

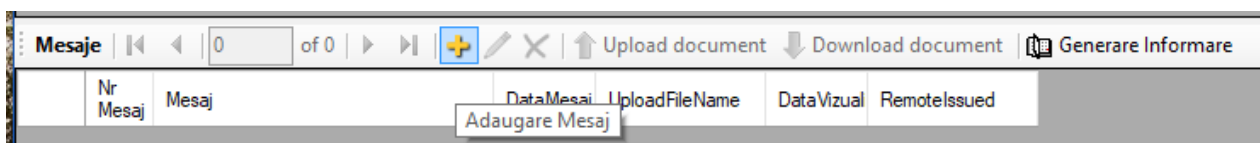

De exemplu "Informare lunară pentru perioada ..."

În text trebuie menționat și dacă informarea se referă la Compuși Chimici sau Instalații.

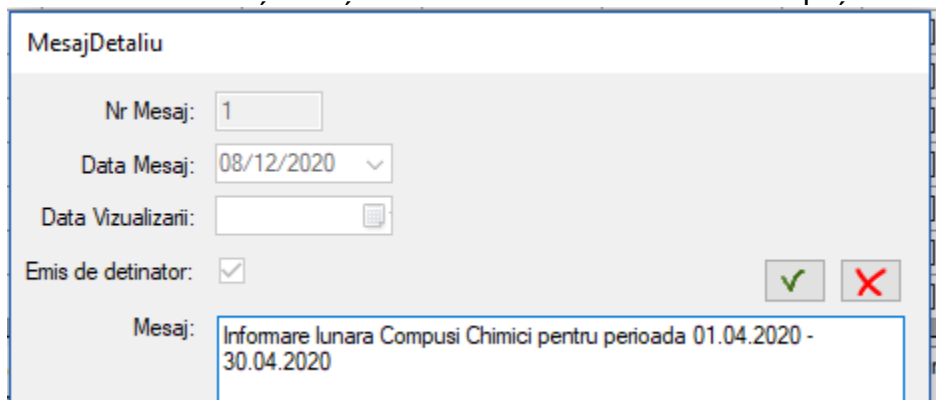

Se apasă butonul (✓) pentru confirmare.

Mesajul nou adăugat apare în lista de mesaje aferente dosarului de Informare lunară.

În meniul de deasupra listei de mesaje, se apasă butonul Generare Informare.



Apare forma de configurare și execuție a raportului.

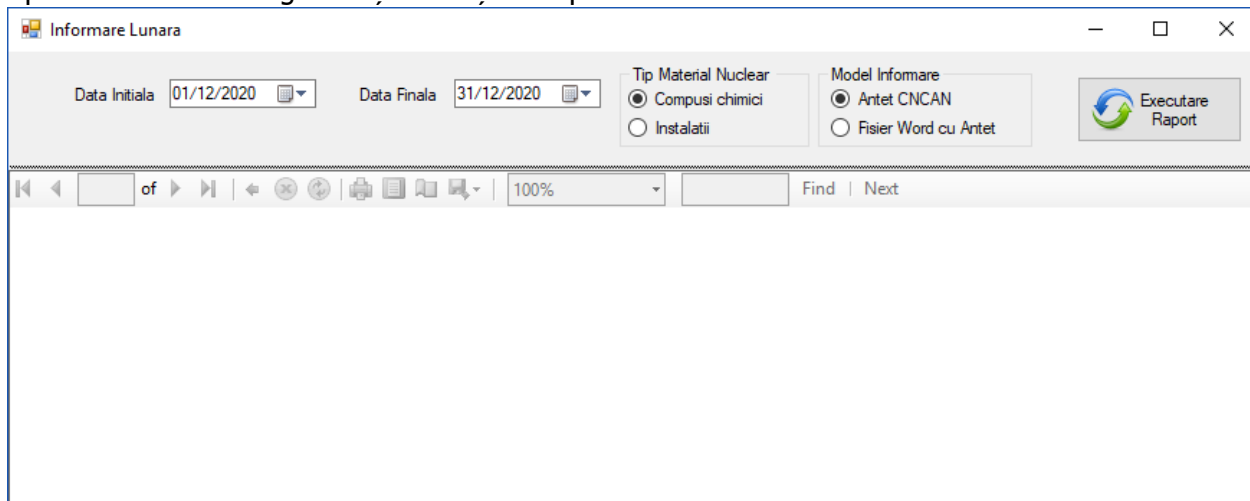

Se selectează perioada pentru care se face informarea, data inițială fiind prima zi a lunii de raportat, data finală, ultima. Data Inițiala și Data Finală trebuie să aparțină aceleiași luni.

Informare lunară pentru compuși chimici

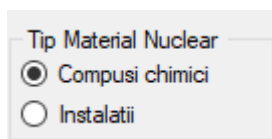

După alegerea perioadei, se selectează opțiunea Compuși Chimici, după care, pentru o generare de verificare, se poate selecta Model de Informare -> Antet CNCAN, formatul care nu necesita antetul deținătorului. Se apasă butonul "Executare Raport".

Informare Lunara

Data Initiala: 01/04/2020 Data Finala: 30/04/2020

Tip Material Nuclear: Compusi chimici Model Informare: Antet CNCAN

Instalatii Fisier Word cu Antet

Executare Raport

Institutul Național de Cercetare Dezvoltare pentru Metale și Resurse Radioactive - ICPMRR Inregistrat la detinator Nr din

Judet: Ilfov, Localitate Măgurele

**Informare lunara
COMPUSI CHIMICI
04/2020**

Ref. CNCAN G.N.:2020.035.107 din 08.12.2020

Sunt cuprinse miscarile de materiale nucleare aflate in detinere, ce implica scoaterea acestora din incinta de depozitare pentru perioade mai mari de 24 ore.

Nr Do sar	Nr Crt	Data Miscarii	Lot (Batch)	Nr Obiecte (Items)	Categ MN	Cantitate Element (Weight) (g)	Izo top	Cantitate Izotop (Fisibile Weight) (g)	Comentarii
90 Referinta CNCAN G.N.:2020.035.090									
Expediaza Institutul Național de Cercetare Dezvoltare pentru Metale și Resurse Radioactive - ICPMRR Judet: Ilfov, Localitate Măgurele Localizare : BICPMRR - 1						Primeste NUCLEARA SRL Judet: Caras Severin, Localitate Drobeta			
	1	01.04.2020	BICPMRR20 Uranyl nitrate	2	N	20.000		0.000	C 1
	2	01.04.2020	BICPMRRE39\T E39	1	T	30.650		0.000	C 2
	3	01.04.2020	BICPMRRE30\T E30	1	T	3.476		0.000	C 3
	4	01.04.2020	BICPMRR1A Uranium dioxide	1	N	20.000		0.000	C 5
94 Referinta CNCAN G.N.:2020.035.094									
Expediaza Alexe SRL						Primeste Institutul Național de Cercetare Dezvoltare pentru Metale și Resurse Radioactive - ICPMRR			

Pentru a vedea paginarea raportului în formatul de tipărire, se apasă butonul **"Print layout"**
Astfel, raportul va fi prezentat pe ecran conform paginării pe hârtie.



voltare pentru Metale si Resur
Print Layout

Informare Lunara

Data Initiala: 01/04/2020 Data Finala: 30/04/2020

Tip Material Nuclear: Compusi chimici Model Informare: Antet CNCAN
 Instalatii Fisier Word cu Antet

Executare Raport

Inregistrat la detinator Nr din

Institutul National de Cercetare Dezvoltare pentru Metale și Resurse Radioactive - ICPMRR Judet: Ilfov, Localitate Măgurele

**Informare lunara
COMPU SI CHIMICI
04/2020** Ref. CNCAN G.N.:2020.035.107 din 08.12.2020

Sunt cuprinse măsurile de materiale nucleare aflate in detinere, ce implica scoaterea acestora din incinta de depozitare pentru perioade mai mari de 24 ore.

Nr Dosar	Nr Crt	Data Miscarii	Lot (Batch)	Nr Obiecte (Items)	Categ MN	Canitate Element (Weight) (g)	Izo top	Canitate Izotop (Fisile Weight) (g)	Comentarii
90 Referinta CNCAN G.N.:2020.035.090									
Expediata Institutul National de Cercetare Dezvoltare pentru Metale și Resurse Radioactive - ICPMRR Judet: Ilfov, Localitate Măgurele Localizare: BICPMRR - 1				Primeste NUCLEARA SRL Judet: Caras Severin, Localitate Drobeta					
	1	01.04.2020	BICPMRR20 Uranyl nitrate	2	N	20.000		0.000	C 1
	2	01.04.2020	BICPMRRE39\T E39	1	T	30.660		0.000	C 2
	3	01.04.2020	BICPMRRE30\T E30	1	T	3.476		0.000	C 3
	4	01.04.2020	BICPMRR1A Uranium dioxide	1	N	20.000		0.000	C 5
94 Referinta CNCAN G.N.:2020.035.094									
Expediata Alexe SRL Judet: J, Comuna C				Primeste Institutul National de Cercetare Dezvoltare pentru Metale și Resurse Radioactive - ICPMRR Judet: Ilfov, Localitate Măgurele Localizare: BICPMRR - 1					
	1	22.04.2020	BICPMRR17 Uranyl nitrate	1	N	10.917		0.000	

Pagina 1 din 2



Pentru tipărire la imprimantă, se apasă butonul "Print".
 Apare meniul de opțiuni imprimare, cu ajutorul căruia se tipărește informarea.

Print

General

Select Printer

HP Officejet Pro 6830 WiFi Microsoft XPS
 Juridic HP LaserJet P2055 NPI149693 (H
 Microsoft Print to PDF NPI149693 (H

Status: Ready Print to file Preferences
 Location:
 Comment: 192.168.1.103 Find Printer...

Page Range

All
 Selection Current Page
 Pages: 1-2
 Enter either a single page number or a single page range. For example, 5-12

Number of copies: 1
 Collate

Print Cancel Apply

Informare lunară pentru Instalații

Tip Material Nuclear

Compuși chimici

Instalații

După alegerea perioadei, se selectează opțiunea Instalații, după care, pentru o generare de verificare, se poate selecta Model de Informare -> Antet CNCAN, formatul care nu necesită antetul deținătorului.

Se apasă butonul "Executare Raport".

În imaginea de mai jos apare raportul în paginația de imprimantă.

The screenshot shows the 'Informare Lunara' application window. The interface includes a header with date selection (Data Initiala: 01/11/2020, Data Finala: 30/11/2020), material type selection (Compuși chimici, Instalații), and model selection (Antet CNCAN, Fisier Word cu Antet). A table displays movement data for materials, including columns for item number, date, lot, category, quantity, and comments. The table contains two rows of data for items BEMONTAJ453 and BEMONTAJTEM94-GL10. The report also includes a title 'Informare lunara INSTALATI 11/2020' and a reference number 'Ref. CNCAN G.N.:2020.012.008 din 10.12.2020'.

Nr Dosar	Nr Crt	Data Miscarii	Lot (Batch)	Nr Obiecte (Items)	Categ MN	Cantitate Element (Weight) (g)	Izo top	Cantitate Izotop (Fisibile Weight) (g)	Comentarii
7			Referinta CNCAN G.N.:2020.012.007						
			Expediaza Grundex SRL Judet: Prahova, Localitate Balotesti			Primeste Test SA Judet: Bucuresti, Localitate Sector 1 Localizare : BEMONTAJ-1			
	1	16.11.2020	BEMONTAJ453 GAMMARID 192/120 Seria: 453/1987	1	D	3500.000		0.000	C 1
	2	16.11.2020	BEMONTAJTEM94-GL10 GAMMARID-192/120M Seria: TEM94 GL10/1983	1	D	10000.000		0.000	C 2

Pentru tipărirea pe hârtie, se repetă pașii de la Informare lunară pentru compuși chimici.

Validarea (închiderea) Informării lunare și încărcarea ei în baza de date

În lista de dosare se selectează Dosarul corespunzător Informării curente.

Se apasă butonul "Modificare" în meniul Listei de dosare.

Lista Dosare

Dosare | 8 of 8 | + Adaugare | Modificare | X Stergere | Criterii Filtrare: Doar Nevaldate | Refre

Referinta GN	Nr Dosar	BTC	Locatie	Operatiune	Data Validare	Data Inchidere	Data Validare
1753.012.001	1	BEMONTAJ ...	12	Inventar ...			
2020.012.002	2	BEMONTAJ ...	12	Inventar ...	30/01/2020		
2020.012.003	3	BEMONTAJ ...	12	Notificare ...	07/02/2020		
2020.012.004	4	BEMONTAJ ...	12	Infomare lunara ...	17/02/2020		
2020.012.005	5	BEMONTAJ ...	12	Cod Material Nuc...	01/10/2020		
2020.012.006	6	BEMONTAJ ...	12	Inventar ...	21/10/2020		
2020.012.007	7	BEMONTAJ ...	12	Notificare ...	16/11/2020		
2020.012.008	8	BEMONTAJ	12	Infomare lunara	10/12/2020		

Mesaje | 1 of 1 | + Adaugare | Modificare | X Stergere | Upload document | Download document | Generare Informare | Inf

Nr Mesaj	Mesaj	DataMesaj	UploadFileName	DataVizual	RemoteIssued
1	Infomare lunara Instalatii pentru perioa...	10/12/2...			<input checked="" type="checkbox"/>

Se bifează căsuța Validat. Câmpul Data Validare este completat automat cu data curentă.
Se confirmă validarea prin apăsarea butonului "✓".

Imprimarea versiunii finale a Informării

Se apasă butonul "Generare Informare" și se urmează pașii precedenți, respectiv selectarea perioadei de raportat și "Instalații" sau "Compuși Chimici".

Data Initiala: 01/11/2020 | Data Finala: 30/11/2020

Tip Material Nuclear:
 Compuși chimici
 Instalatii

Model Informare:
 Antet CNCAN
 Fisier Word cu Antet

Executare Raport

Se selectează Fisier Word cu Antet și se apasă butonul "Executare Raport"
În informare apare mențiunea "validat in ..." în partea dreapta sus.

100% | Find | Next

est SA

Judet: București, Localitate Sector 1

Ref. CNCAN G.N.:2020.012.008 din 10.12.2020
validat in 10.12.2020

**Infomare lunara
INSTALATII
11/2020**

Această versiune va fi salvată în Word, astfel:

100% | Excel | PDF | Word

Test SA
Judet: București

Se alege destinația fișierului de salvat, eventual se dă un nume specific și se salvează.

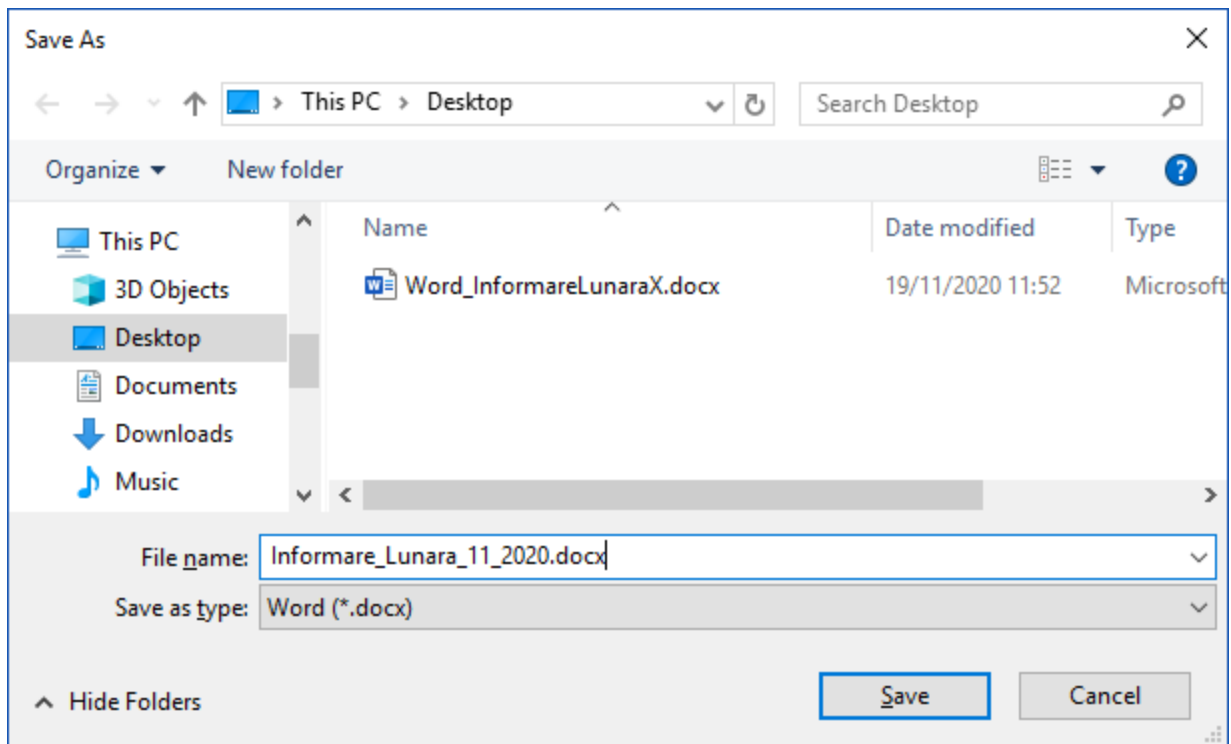

Se închide forma de Informare lunară, revenindu-se în forma Lista Dosare.

Pași de urmat:

1. Informării Lunare salvate în Word i se adaugă antetul deținătorului
2. Se tipărește și se semnează de către persoanele autorizate, devenind astfel versiunea finală
3. Se scanează versiunea finală și se salvează în format pdf

Încărcarea versiunii finale in baza de date

În lista de dosare, se selectează înregistrarea corespunzătoare Informării lunare de transmis

În lista de mesaje corespunzătoare se apasă butonul "Upload document"

	2020.012.008	8	BEMONTAJ	12	Informare lunara	10/12/202
<p>Mesaje 1 of 1 Upload document Download document</p>						
Nr Mesaj	Mesaj	DataMesaj	Upload	Download	Remove	
1	Infomare lunara Instalatii pentru perioa...	10/12/2...				

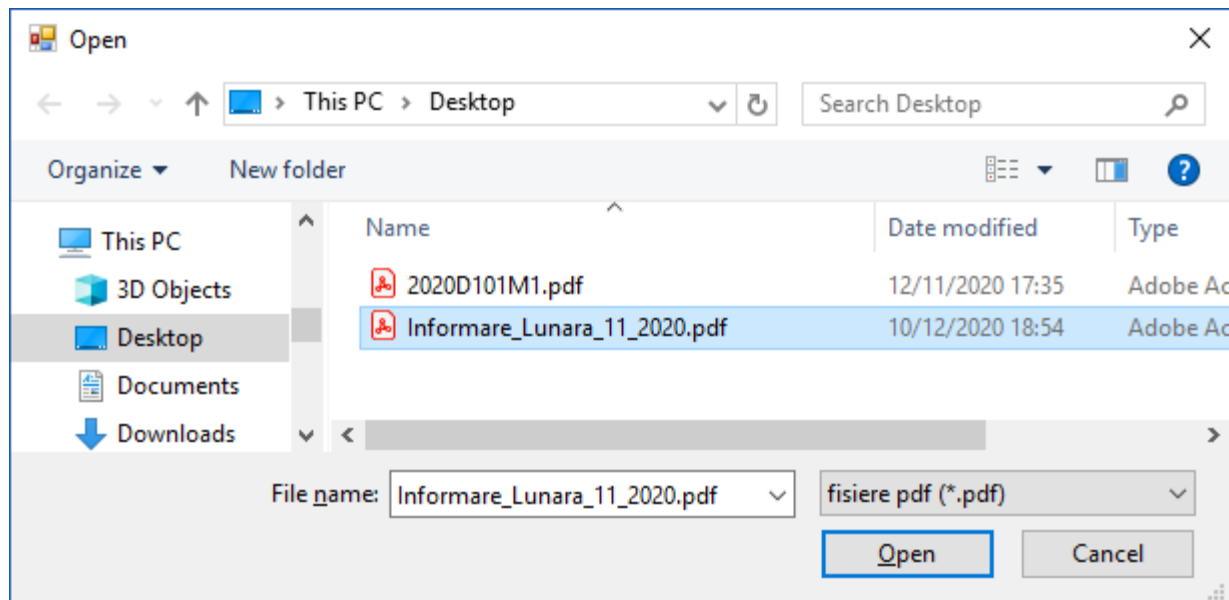

Se selectează Informarea în format pdf și se apasă **“Open”**.

Imediat ce fișierul a fost încărcat, apare mesajul

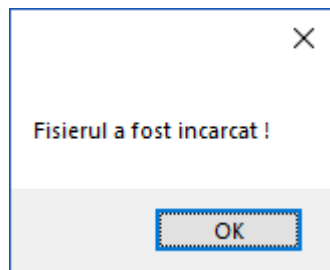

În câmpul UploadFileName apare numele sub care a fost salvată informarea în baza de date.

Nr Mesaj	Mesaj	DataMesaj	UploadFileName	DataVizual	Remotelssued
1	Infomare lunara Instalatii pentru perioa...	10/12/2...	2020D8M1 pdf		<input checked="" type="checkbox"/>

Numele nou reprezintă anul, numărul dosarului și numărul mesajului corespunzătoare Informării Lunare.

Consultarea Informării Lunare salvate in baza de date

Dacă ulterior se dorește consultarea Informării Lunare încărcate în baza de date, se deschide Lista Dosare,

Se selectează dosarul corespunzător și mesajul ce conține numele fișierului încărcat.

Se apasă butonul **“Download document”**

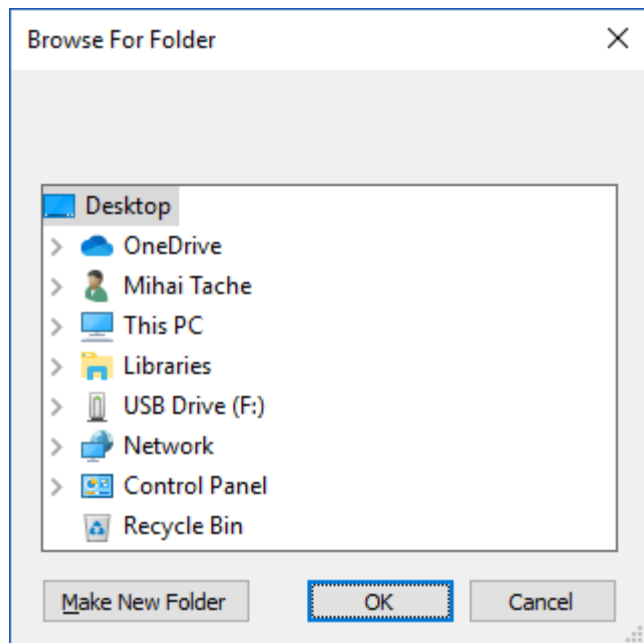

Se selectează destinația salvării și se apasă "OK".

Fișierul va fi descărcat în destinația aleasă și se va deschide programul implicit de citire a fișierelor pdf.

Word_InformareLunaraX - Adobe Acrobat Reader DC

File Edit View Sign Window Help

Home Tools Word_InformareLu... x ? Sign In

Test SA
Judet: București, Localitate Sector 1

Ref. CNCAN G.N.:2020.012.008 din 10.12.2020
validat in 10.12.2020

**Informare lunara
INSTALATII
11/2020**

Sunt cuprinse miscarile de materiale nucleare aflate in detinere, ce implica scoaterea acestora din incinta de depozitare pentru perioade mai mari de 24 ore.

Nr Do sar	Nr Crt	Data Miscarii	Lot (Batch)	Nr Obiecte (Items)	Categ MN	Cantitate (Weight) (g)	Element Izo top	Cantitate Izo top (Fissile Weight) (g)	Comentarii
7 Referinta CNCAN G.N.:2020.012.007									
Expediaza Grundex SRL Judet: Prahova, Localitate Balotesti						Primeste Test SA Judet: București, Localitate Sector 1 Localizare : BEMONTAJ-1			
	1	16.11.2020	BEMONTAJ453 GAMMARID 192/120 Seria: 453/1987	1	D	3500.000		0.000	C 1
	2	16.11.2020	BEMONTAJTEM94-GL10 GAMARID-192/120M Seria: TEM94 GL10/1983	1	D	10000.000		0.000	C 2

Director / Director General / Administrator

Responsabili cu protectia radiologica / evidenta si gestiunea materialelor nucleare,

Solicitare adăugare cod garanții nou sau modificare cod existent

Pentru Adăugare sau Modificare Cod Garanții se procedează la fel.

Din meniul principal, se intră în Lista Dosare.

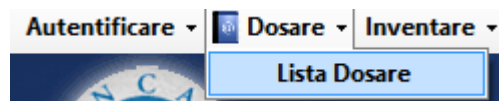

Se adaugă un dosar nou, selectând Operație = "Cod Material Nuclear"

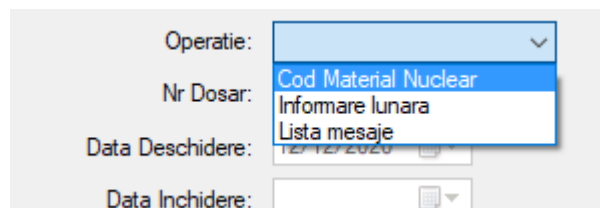
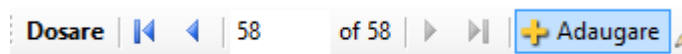

Se confirmă apăsând butonul (✓).

În lista Mesaje se adaugă o înregistrare nouă, care trebuie să conțină în text tipul solicitării, de ex.

"Solicitare cod nou garanții" sau "Solicitare modificare cod garanții existent", plus orice alte explicații sau comentarii necesare.

De asemenea, pentru fiecare solicitare există o serie de documente specifice, ce trebuie încărcate în baza de date în format pdf.

Pentru a putea încărca un document, acesta trebuie să fie atașat unui mesaj. Un mesaj suportă un singur document atașat (încărcat), în consecință, în cadrul unui dosar, în lista de mesaje, deținătorul va adăuga câte un mesaj pentru fiecare document încărcat, care trebuie să conțină în text descrierea documentului și orice alt comentariu legat de acesta.

Exemplu :

Solicitare cod nou garanții pentru Instalații, pe baza unei achiziții.

Se adaugă primul mesaj în lista de mesaje, care conține tipul cererii, respectiv "Solicitare cod nou garanții", o explicație și datele de identificare ale primului document atașat, respectiv factura de achiziție.

Se adaugă un mesaj nou.

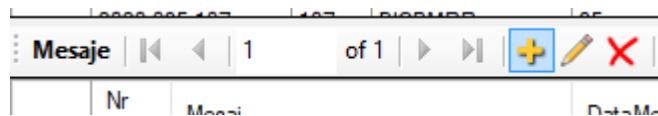

Se completează în modul prezentat mai sus și se confirmă cu (✓).

MesajDetaliu

Nr Mesaj:

Data Mesaj:

Data Vizualizarii:

Emis de detinator:

Mesaj: Solicitare cod nou garantii.
Instalatia X achizitionata de la ATS SRL, etc...
Factura nr 256 din ...

Mesajul nou adăugat apare în lista de mesaje. Pentru a-i atașa documentul, se apasă **“Upload document”**.

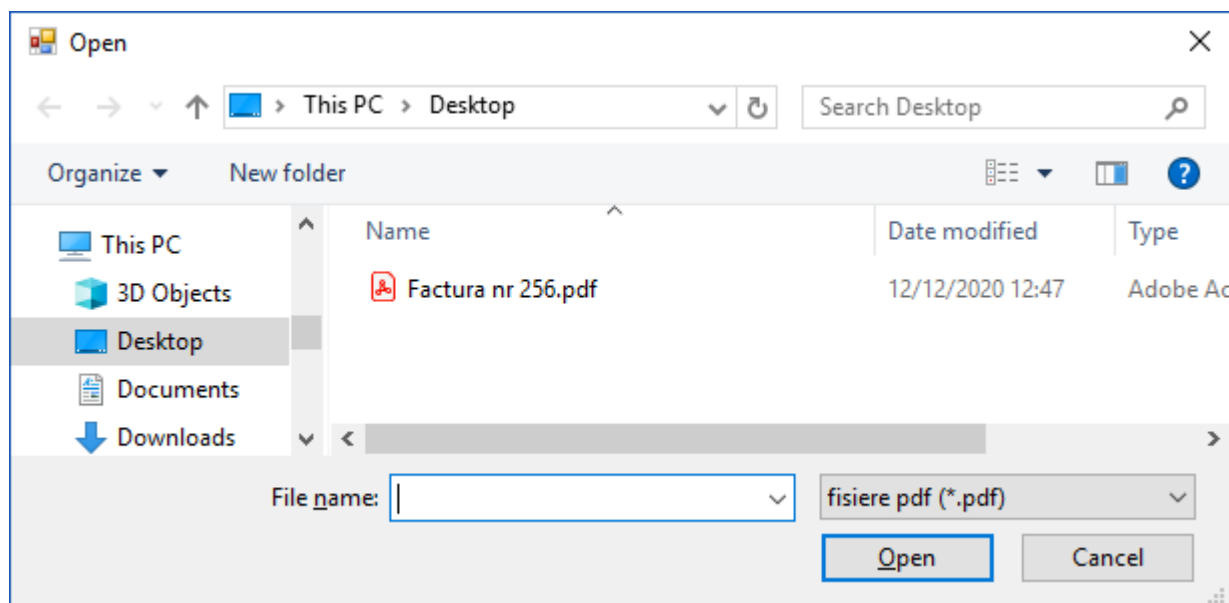
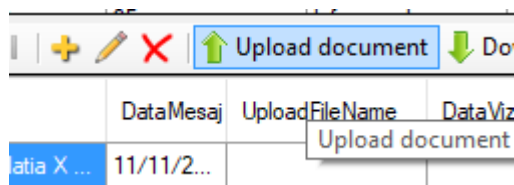

Se selectează documentul (pdf) și se confirmă cu **“Open”**.

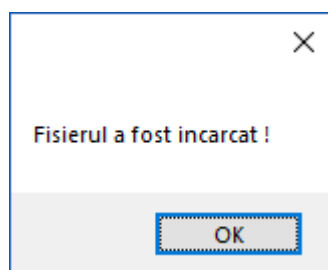

Nr Mesaj	Mesaj	DataMesaj	UploadFileName	DataVizual	Remotelssued
1	Solicitare cod nou garantii.Instalatia X ...	11/11/2...	2020D106M1.pdf		<input checked="" type="checkbox"/>

În mesajul curent apare identificatorul din baza de date al documentului (anul, nr. Dosar, nr. Mesaj), care , dacă este necesar, poate fi vizualizat prin apăsarea butonului "**Download document**".

Pentru adăugarea celui de-al doilea atașament, respectiv documentul de transport, se adaugă un nou mesaj în lista de mesaje.

MesajDetaliu

Nr Mesaj:

Data Mesaj:

Data Vizualizarii:

Emis de detinator: ✓ ✗

Mesaj:

Textul mesajului trebuie să conțină descrierea și datele de identificare ale documentului de transport.

Nr Mesaj	Mesaj	DataMesaj	UploadFileName	DataVizual	Remotelssued
1	Solicitare cod nou garantii.Instalatia X ...	11/11/2...	2020D106M1.pdf		<input checked="" type="checkbox"/>
2	Document de transport CMR nr. 40 din...	12/12/2...			<input checked="" type="checkbox"/>

Odată adăugat mesajul, se atașează documentul de transport, prin apăsarea butonului "**Upload document**".

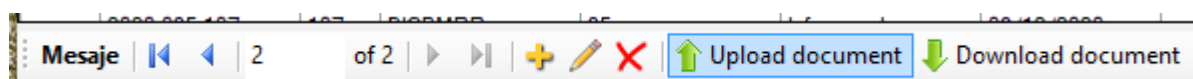

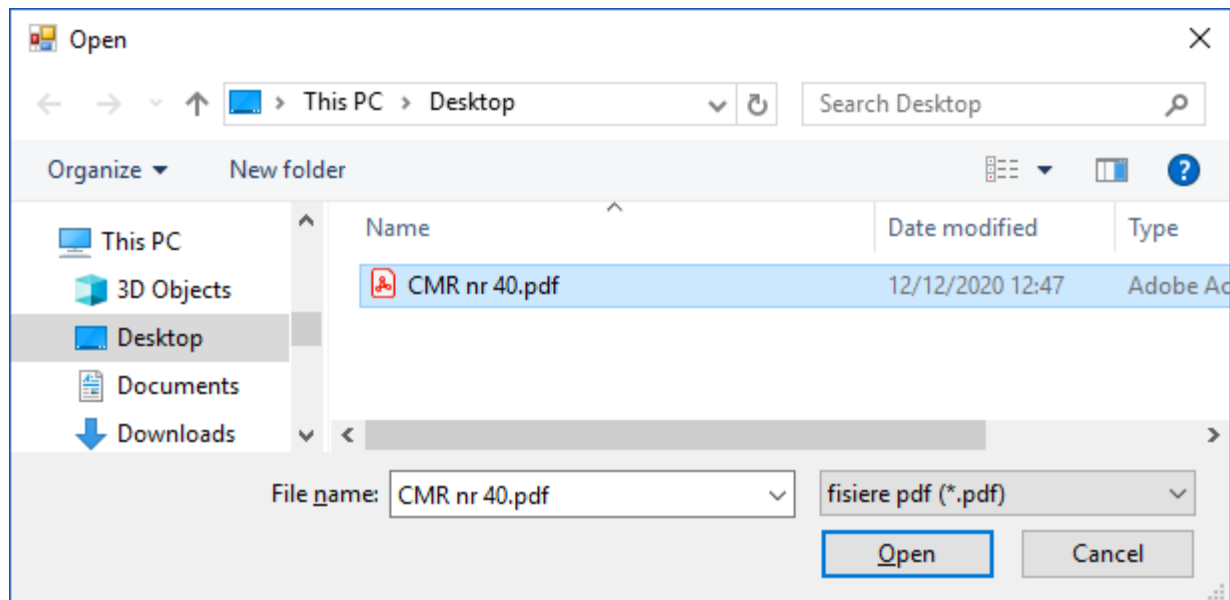

Se selectează documentul și se apasă **“Open”**.

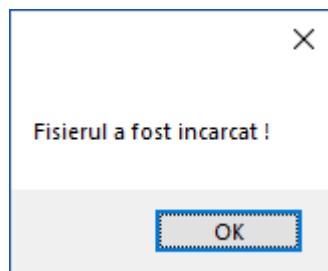

După încărcarea documentului, în coloana UploadFileName apare identificatorul acestuia.

Nr Mesaj	Mesaj	DataMesaj	UploadFileName	DataVizual	RemoteIssued
1	Solicitare cod nou garantii.Instalatia X ...	11/11/2...	2020D106M1.pdf		<input checked="" type="checkbox"/>
2	Document de transport CMR nr. 40 din...	12/12/2...	2020D106M2.pdf		<input checked="" type="checkbox"/>

După ce s-a dat noul cod de către CNCAN, înștiințarea apare sub formă de mesaj atașat dosarului respectiv, al cărui text conține codul (sau codurile) nou acordat și eventual comentarii.

Nr Mesaj	Mesaj	DataMesaj	UploadFileName	DataVizualizar
1	Solicitare cod nou garantii.Instalatia X ...	11/11/2020	2020D106M1.pdf	12/12/2020
2	Document de transport CMR nr. 40 din...	12/12/2020	2020D106M2.pdf	12/12/2020
3	Vi s-a acordat codul de garantii BIM34...	12/12/2020		12/12/2020

După confirmare, codul va putea fi găsit în lista de coduri ce este folosită în completarea Notificărilor sau a Inventarelor.

Registrul de Corespondență

În registrul de corespondență se salvează toate mesajele transmise în interiorul fiecărui dosar.

Înregistrarea mesajelor se face automat, la salvarea acestora. Operațiile efectuate asupra unui mesaj care este înregistrat sunt:

- Adăugarea unui mesaj nou;
- Modificarea textului unui mesaj existent;
- Atașarea unui document la un mesaj (Upload document).

Înregistrările corespondente utilizatorului curent pot fi consultate astfel:

- În meniul principal se apasă **Dosare->Registru Corespondență**

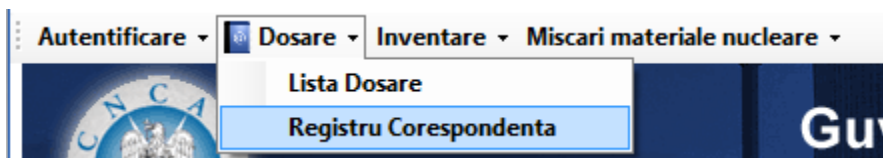

- În forma **Registru Corespondență**, se selectează perioada pentru care se face consultarea

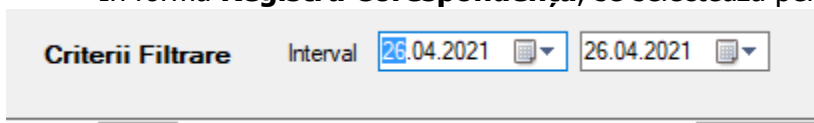

- Se apasă butonul **Refresh date**

A screenshot of the correspondence register report interface. At the top, it shows 'Public Health Regional Centre Bucharest – Bucharest branch' and the date '26/04/2021 19:32'. The title of the report is 'Baza de date a zonei de bilant material a micilor detinatori de materiale nucleare din Romania (WRMZ) Registru de corespondenta'. Below the title, it specifies the period: 'Perioada: 01.01.2021 - 26.04.2021'. The main part of the screenshot is a table with the following data:

Nr Inreg	Data Inregistrare	Ref GN	Operatie	Nr Mesaj	Actiune	Mesaj
37	27.02.2021	lesire 2021.128.001	Lista mesaje	1	Actualizare Mesaj	Mesaj Test 1
38	12.03.2021	lesire 2021.128.004	Inventar	1	Actualizare Mesaj	Mesaj de test 1
39	12.03.2021	lesire 2021.128.005	Lista mesaje	1	Actualizare Mesaj	Test modificari
40	21.03.2021	lesire 2021.128.007	Notificare	1	Actualizare Mesaj	Test 2 Trigger Modificare Actiune DEL
41	23.03.2021	lesire 2021.128.006	Inventar	1	Actualizare Mesaj	Trigger / Modificare Mesaj
42	24.03.2021	lesire 2021.128.007	Notificare	2	Actualizare Mesaj	Test 3 Modificare Text
48	21.04.2021	lesire 2021.128.007	Notificare	3	Mesaj nou	Test Data Vizualizarii trigger
49	21.04.2021	lesire 2021.128.007	Notificare	3	Modificare text mesaj	Test Data Vizualizarii trigger
50	21.04.2021	lesire 2021.128.007	Notificare	4	Mesaj nou	Test Data Vizualizarii trigger 2
51	21.04.2021	lesire 2021.128.007	Notificare	5	Mesaj nou	Test trigger 4

În raportul încărcat apare înregistrat schimbul de mesaje între utilizator (deținător) și CNCAN – Garanții Nucleare. Acest raport poate fi imprimat, prin apăsarea butonului corespunzător din meniu.



ic Health Regional Centre Bucharest – Buch

Se selectează imprimanta și se imprimă raportul prin apăsarea butonului **Print**.